

中華聖潔會

2024 年度事工報告



~~~~~ 目錄 ~~~~~

|                 |       |
|-----------------|-------|
| 堂主任報告與前瞻        | 01-03 |
| 執事會主席報告         | 04-05 |
| 群體／小組事工         |       |
| 1. 長者事工         | 06    |
| 2. 成年事工         | 07-08 |
| 3. 青少年事工        | 09    |
| 4. 兒童事工         | 10    |
| 部門事工            |       |
| 5. 敬拜部          | 11-12 |
| 6. 關顧部          | 13-14 |
| 7. 培育部          | 15    |
| 8. 宣教部          | 16-18 |
| 學校簡報            |       |
| 9. 靈風中學         | 19-22 |
| 10. 中聖書院        | 23-25 |
| 11. 中聖書院福音工作    | 26    |
| 2024 年度財政報告     | 27-30 |
| 2024 年度崇拜聚會出席統計 | 31    |
| 2024 年度事奉人員總表   | 32-34 |
| 2024 年度大事回顧     | 35-37 |

牧養一所有多年歷史的教會，作為堂主任，我時常思想我最主要的工作，不是要在教會中大展拳腳，發展我的個人抱負；而是要設法整合教會一直以來的傳統，明白現時信仰群體的現況，回應上主託付給我們教會的時代使命。為此，自 2023 年起，中華聖潔會設定了「見證基督，興旺主道」為長遠推動的使命主題，這剛好是香港社會走出疫情的新開始。疫情後，當很多教會都想方設法積極向外發展，回應社會需要時，上主卻感動我們選擇了另一條路線，見證和服事的對象，最先應該是「基督」、是「主的道」。我們定位教會在社區中的形象，是在這裡，神垂聽禱告；在這裡，口渴的人能得水喝。來到這裡的新朋友或舊會眾，第一眼看見的，不是教會可以怎樣回應社會的議題，而是基督並祂的十架事件。每一個勞苦擔重擔的人，來到教會，都被上帝的明光透現，知罪認罪對付罪，操練敬虔，建立分別為聖的屬靈生命。這是中華聖潔會的屬靈傳統，也是最能夠對應當代人需要的教會使命。

有關「見證基督，興旺主道」這使命主題的背後意義和長遠部署，可參閱 2023 年的堂主任報告。以下，是教會在這使命主題的框架下，2024 年的堂主任報告和對未來的前瞻。

## 一) 見證基督

當談及教會的見證，第一時間我們不是思想「教會如何在社會中作見證」，而是「教會如何見證基督的事蹟」。繼 2023 年推動教會年後，去年我們在以下三個方向，讓基督事件融入教會生活，並推動公共崇拜的更新：

### 1) 教會年曆節期

大齋期和將臨期都是教會年曆中的重要節期，去年除了繼續在這兩個節期推行節期的屬靈操練運動外(參培育部報告)，教會在編排崇拜講員時，特別將 6 次大齋期及 4 次將臨期講道預留給教會同工負責，以便配合期間的節期操練運動。此外，於大齋期的首尾兩天(14/2 聖灰日及 29/3 受難日)，及將臨期結束(25/12 聖誕日)，教會均舉行了節期崇拜，並一早在全年講員編排表中編定崇拜講員(參敬拜部報告)。

### 2) 崇拜環境佈置

花藝事奉小組於去年 1 月起，在各教會節期開始時，在崇拜中作出花藝呈獻，全年合共 9 次(參敬拜部報告)。另外，於年尾送贈給會眾的月曆中，我們已預先張貼節期貼紙，作為會眾的家居佈置。透過這些配合節期的環境佈置，基督的事件成為我們的日誌；讓我們意覺，在世界的步伐與準則以外，基督的說話和故事，要成為我們跟從的選擇。

### 3) 崇拜禮序更新

2023年成立的「崇拜更新探索小組」經過大半年的討論，去年開始，循序漸進，把崇拜各項禮序重置於四疊崇拜(聚集、啟示、回應、差遣)的框架之內(參敬拜部報告)。這是教會崇拜要以基督為中心的具體展示，並讓會眾在崇拜中投進縱向(神-人)敬拜呈獻，而非橫向(人-人)團契相交的用心設計。經過一年的實踐，加上每周在崇拜周刊中的禮序介紹，崇拜主席的帶領漸漸純熟，會眾亦在禮拜儀式上的一致中，經由建立習慣並更上一層樓，容易在崇拜中有所長進。

今年 2025 年，教會除了繼續現有的年曆節期及環境佈置，在崇拜禮序更新上，亦會開始鼓勵主席以外的崇拜事奉者配合，特別是聖樂的事奉，應怎樣配合現時四疊崇拜的框架，讓詩歌啟導會眾參與敬拜，與神相交。求聖靈幫助，帶領教會獻上以基督為中心的敬拜，建立「見證基督」的教會群體。

## 二) 興旺主道

興旺主道的意思，是以「道」作為教會服事的對象。2023年我們集中在「思辨真理」的層面，努力為每周崇拜提供聽道預備問題及講道信息摘錄。去年 2024 年，教會開始探索在以下的社群(community)中以「生命詮譯」上主的道：

### 1) 教會同代的社群 (小組聽道回應)

以年齡層界分的各牧區是教會同代的社群，在不大幅度改動各牧區年深日久的牧養架構下，去年教會努力為每月第一、三周的崇拜講道提供帶組材料，方便小組以上主的道作為相交焦點(參成年區和青少年區報告)。即或是在時間上未能參與培育課程的松柏區長者，又或少有參與崇拜的兒童區小朋友，亦有刻意的安排讓他們學習培育課程的內容及體會崇拜中的節期意義(參松柏區和兒童區報告)。

### 2) 教會跨代的社群 (培育課程改革)

這是教會去年一個非常顯著的改變。培育部重新定義教會開辦自家課程，必需跟教會的使命主題有關。會眾參與課程，不單是幫助自己個人成長，更是幫助他們投入教會群體的成長，並學習跨代同行。開辦課程的觀念改變，加上課程的宣傳和報名重新設計，大大提高了會眾在培育課程上的參與度(參培育部報告)。現時，每月第二、四周崇拜後的培育課程，是一個由教會中央，透過培育部推動，讓會眾能跨代，以生命詮譯主道，實踐教會使命的平台。

### 3) 家庭事工的社群（教會的突破點）

非常感恩！教會自 2016 年起有聘請第四位傳道同工的打算，只是前期在不確定牧養對象和後期在疫情的影響下，遲遲未能確實招聘安排。2023 年中，在整合同工團隊的現況和教會發展的想像後，教會確定「家庭事工」是我們未來發展的方向，為此教會發出聘牧廣告。去年，上主帶領王慧賢姑娘出任教會第四位傳道同工，主責發展本會的家庭事工，回應中聖書院的家長需要，建立家庭事工的社群（參宣教部報告）。

### 三) 凝聚神家，邁向百年

今年是教會的 95 周年，教會除了繼續以理性思辨，並以上述同代、跨代及建立家庭事工社群的方向以生命詮譯主的道以外，亦會開始以「群體聆聽」的方向去興旺主道，並藉此「凝聚神家，邁向百年」。我們有以下兩個群體聆聽的方向：

#### 1) 藉靈命操練去聆聽上主

去年的培育課程改革，總有一科是以屬靈操練的方式，裝備會眾進入該時期的教會使命主題和相關活動。歷經一年後，我們深感聆聽上主、經歷上主、留空間給上主是教會在這紛擾世代中，能邁向百年的基石。來年我們會為不同的事奉群體籌組退修活動，安靜主前，重尋焦點。

#### 2) 藉人口普查去聆聽會眾

邁向百年的教會不單有整理會眾聯絡資料的需要，來年同工們更願在牧養的角度聯繫關心新舊會眾，彼此聆聽，守望連結。當我們常常思想堂慶就是舉行不同大大小小的活動時，我們期望藉人口普查連結一個又一個大大小小的個別生命。

去年我引陳耀鵬牧師在九十周年堂慶崇拜講道中的一段說話總結這份報告，今年讓我仍樣畫葫蘆：「求神幫助我們，讓我們知道，神的同在可以令我們榮光再起，但我們也要剛強起來……面對任何的轉變，我們也無需擔心，因為神不只震動天地，更加是震動萬國，反而我們要問自己身負甚麼責任。」確實，上主對中華聖潔會必有祂的保守和美意，但我們也不能因此怠慢，輕忽我們在教會中要履行的責任。求主幫助，當你閱讀這份年度報告後，願主感動你，在這時代，剛強起來，積極投進教會「見証基督，興旺主道」的種種設計，並立足在現有設計上放膽創新，同心合意，持續突破，凝聚神家，邁向百年。

感謝天父的帶領，2024 年是忙碌的一年，這一年我們一同迎向不同轉變—禮序更新、培育課程改革與實現、新同工的聘任、家庭事工的拓展等。在過去的一年，我們面對不同的問題與困難，天父卻用以意想不到的方法讓各樣問題得以解決，全是主的恩典，讓我們平安渡過。

## 同工執事團隊

感謝同工執事們的包容及承擔。一如既往，同工執事團隊花上心力在教會各方面的事工開展、人與事的安排與溝通、面對新挑戰及不同議題上都花上心力去思考及討論。感受到同工執事們的合一事奉，大家投入與積極在會議中提出寶貴的意見。所付出的時間及心力，不是單純做好一個崗位，乃是用生命投入去承擔這個家的需要。

同工團隊方面，感謝堂主任麥文洵傳道在屬靈上的領導，帶領同工團隊並努力承擔各方面的事奉；鍾潔明姑娘對各肢體的關顧，並願以她不同的恩賜與才華投入服事；楊展東傳道作為培育部部長，以及對青少年的服事與陪伴；於去年 7 月 1 日上任的王慧賢姑娘，努力認識教會及各肢體，探索並開展家庭事工及相關活動；事務主任馬世海弟兄在行政事務上的盡忠及付出；還有中聖書院宗教事工主任周青水姊妹作為學校與教會之合作橋樑，並積極服事兒童及青少年等。每位同工不單在自己崗位工作，更是彼此互補，有時候也會見到他們在同一場合服事。他們不是單顧自己的事，也會顧及整體團隊的需要。

執事團隊方面，在過去一年，各執事都有著不同的個人挑戰、困難及承擔，但他們仍然堅持在執事崗位上盡忠。就著聘任新同工的需要、事工推展等不同議題之討論，今年執事同工會及執事會的會議次數也有所增加，會議時間亦有所延長。然而，大家沒有抱怨，同心協力地堅持參與討論及提供寶貴的意見。2024-2025 年度執事團隊人數共 8 位，包括吳詠君執事（主席）、陳宗耀執事（副主席）、趙建明執事（副主席）、朱曼瑛執事（財政）、黎柏添執事（文書）、黃杏樞執事、黃玉華執事及馮偉謙執事。

## 教會事工

感謝弟兄姊妹們的投入及對教會這個家的回應、付出與代禱，過去一年，大家都積極參與培育課程，順服屬靈的帶領，亦願意投入教會禮序更新的改變，並參與不同事奉等。面前教會仍面對不同挑戰，特別是社會經濟不穩及肢體退休潮仍然影響恆常奉獻的穩定性。雖然如此，肢體仍繼續以金錢及時間獻上奉獻回應主恩，願天父繼續施恩保守。

在此衷心感謝各位同工、執事、學校校監、校董以及在不同事奉崗位上

盡忠參與的弟兄姊妹們。盼望我們憑信繼續前行，行在神的心意中，成為這個地方的光和鹽。

如前所述，過去一年，教會面對不同改變，亦為教會迎來挑戰。但我看到這個家，弟兄姊妹們有超乎想像的合一與積極。

只要我們在一起，天父與我們同在，這個就是神的家！

區牧：鍾潔明姑娘

執事代表：黎柏添執事

天父提醒：白髮是榮耀的冠冕，在公義的道上必能得著。(箴言 16:31)

我們懇求：我到年老髮白的時候，求你不要離開我！等我將祢的能力指示下代，將祢的大能指示後世的人。(詩 71:18)

### 一、「松」不改變~「老伴」

「知否世事常變，變幻原是永恆」豈只是經典金曲，也是老友記的人生智慧，他們豐富的人生閱歷，叫他們處變而不驚，逆勢中仍能泰然處之。曾有事奉者表示，當日回應感動，希望把握機會更多陪伴與聆聽老友記，但服事過程，發現反過來被關心與祝福。「伴老同行」先得「老伴」是莫大恩典。

### 二、「柏」樹長青~「同學」

「唔識字」「唔記得」「唔明白」是不少老友記的三「唔」真言，而在我們接觸的老友記當中，不少因戰亂、家貧、性別而未能上學。但我們當中仍不乏「讀書人」或通曉手藝技術的專才。老友記在身心靈能力確有差異，只是，我們相信，食得是福，老友記同樣需要靈糧餵養，從神話語中得長進。

過去一年，松柏區曾在分組與合組學習上作出更多嘗試，粗略分類如下。

#### ~分組查經學真道：

區牧與國英弟兄配搭預備分組查經資料，既幫助組長掌握經文焦點與應用，同時也讓組長用心預備時早一步學習，多一點增益。除了每月1-2次分組查經，也有透過配對/問答/排列等互動活動，與老友記輕鬆重溫所學。聽到老友記回答後補上一句「之前聽過」，真的要說聲「唔好睇小」。人縱然有限，在神面前，仍充滿可能。

#### ~合組學習長知識：

生活盼改善，神家同相知。感謝《明愛鄭承峰長者社區中心》社工給老友記與照顧者介紹社區資源，願大家同得裨益。當教會開始推動教會節期，松柏區也不甘後人，先後邀請牧者領袖在環境佈置、禮儀、聖經教導中一同學習教會節期的意義及與信仰的關係。

### 三、「樂聚」同行~「祝福」

松柏「同學」也「同樂」。謝謝以斯帖組應邀出席松柏合組聚會，還送上健康小食，玩得又食得，樂也融融。不忘柏添組與杏樞弟兄節慶愛心禮物，還有不同肢體在輪椅同行中的恆常服事，或在特別活動中，如花展品茗、堂慶聚餐、敬老餐宴中同行照顧。還要感謝在各項樂聚中一出席、出力、出錢，藉不同支持行動，為松柏區老友記或緊密連繫的肢體家人表達關心與祝福。

### 四、「走訪」相聚~「念記」

部分長者需入住院舍或在家中接受緊密照顧，以致難以穩定參與各項聚會，欣賞事奉者主動連絡長者與家人，走訪探望或餐聚見面，表達心中念記。

#### 結語：

「松」不改變，「柏」樹長青；「樂聚」同行，「老伴」「同學」，彼此「祝福」新一年，期待你來到「我們」當中，相聚中彼此祝福，守望下共證主愛情誼。

區牧：麥文洵傳道、鍾潔明姑娘、王慧賢姑娘

執事代表：黃杏樞執事

自前年周牧師退休後，教會一改以往由堂主任一人獨力承擔成年區牧的做法，轉為由多位同工組成區牧團，一同牧養成年群體的需要。而區牧團的帶領方向，是在既有的小組關係模式中發現恩典，優化更新；而非打造另一個體制，以事工回應需要。

### 1) 小組現況

在上述的既定方向下，去年成年區 8 個小組(柏添組、喜樂組、以斯帖組、以琳組、馬利亞組、活力雅各組、閃組、埋身組)延續一直以來的運作模式，於每月第一、三周崇拜後開組，扣除會友大會及堂慶這兩周特別日子，各小組全年最多開組 22 次，每次開組人數合共平均 44.5 人，佔崇拜人數大約三分之一。

去年，教會刻意編排每月第一、三周的崇拜講員，大部份均為前同工或現任同工(共 19 次)，以便在崇拜前，由講員提供配合講壇信息的帶組材料給各組長。這些帶組材料內附當日崇拜的講道摘錄及回應問題，讓小組在崇拜後開組時，能更聚焦分享「剛才神跟你說了甚麼」。我們深信，當組員不斷在小組中先經驗和發現上帝對彼此的引導時，再提及個人要面對的婚姻、子女、父母、經濟、健康、退休等挑戰，是截然不同的，神會親自調較我們在面對困難時的眼光，並以祂的話成為我們得勝的盼望。

### 2) 組長組

去年成年區舉行了 4 次組長組，平均 3 個月一次，其中 3 次邀請青少年區組長一同參與。組長組時，我們會展示上季所有崇拜的講道摘錄和教會生活點滴，然後一起分享「這季神跟你說了甚麼」，然後彼此分享。這其實是小組帶領的示範，我們定位小組不是灌輸新知識，而是建立關係，是要傾偈；但基督徒小組的傾偈不是風花雪月，我們的傾偈，是要分享彼此的屬靈經驗。另外，我們也在組長組中歡迎新同工和歡送神學生及離任組長，年終時也繼續由區牧個別或小群邀約組長們回顧小組情況，彼此關心。

### 3) 區活動

雖然成年區並非以事工作主導，但去年我們亦於 14/4 舉行了生死教育講座(約 50 人參加)，又於 27/10 舉辦教會同樂日(約 100 人參加)，這些由成年區舉辦的活動都有跨世代的特色，各小組間亦常有跨組或跨區的探訪關懷。我們祈禱，當第一、三周小組作為教會同代關顧彼此需要的平台時，成



年區亦能在第二、四周的培育課程平台上，能有更主動的參與，促進教會不同世代能更打開心懷在主裡互動，跨代同行，一同成長。

#### 4) 評估與展望

成年區是教會中最成熟、最穩健和最骨幹核心的一群。面對教會其他區部的種種需要，有時教會、組長或成年區組員們都會不經意認為，穩定的成年信仰群體可以自給自足；加上現時成年區小組的模式已營運多年，難以有大規模的更新突破，因此，教會的資源可以另投他處。只是，改革的呼聲時有所聞，歷經多年的小組關係是否仍能有效的彼此相顧、激發愛心、勉勵行善，也是教會需要正視的一環。

在探索的過程中，一方面，我們不能忽視各小組組員建立多年的關係，另一方面，更需要用心思考小組的功能何在。在群體動力學上，12-15人的小組其實是關顧彼此需要的上佳組合，它細小至足以讓所有成員能親密地彼此認識，卻又大至有足夠的多元性和群體動力；但就彼此問責、領導決策、培訓學習等任務上，或會有其他更好的人數組合去付諸實行。換言之，建立關係和實踐使命，或說彼此相顧、激發愛心和勉勵行善這三者，會否是由教會不同的人數組合而非由小組獨力去完成？這將會是教會成年事工，在思考未來如何多走一步時，需要慎思明辨和建立群體共識的方向所在。

區牧：楊展東傳道、麥文洵傳道

執事代表：馮偉謙執事

2024 年青少年區維持有 12 個原生小組：中學生小組 2 個(神話、Sincere)，大專小組 3 個(思神、Puzzle 及指日組)，職青小組 7 個 (NET、非凡、指天焦、芥菜籽、A CROSS、愛神及小麥子組)。現時定期每周開組的小組有 Sincere、Puzzle 及非凡，以及隔周開組的神話組，其餘小組則不定期開組。

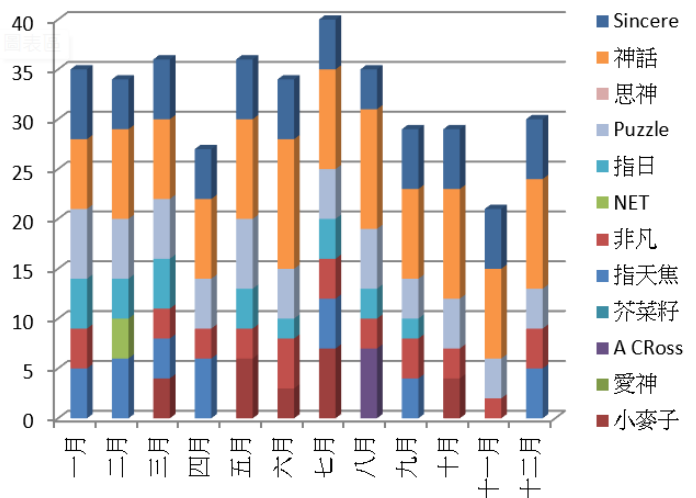

青少年區年齡層橫跨由十幾歲的中一學生至三十幾歲的職青/已婚青年，每個人人生階段需要的牧養亦有所不同，因此以往邀請所有小組參與區活動的模式開始轉變，改由年齡層相約的小組彼此凝聚。

過去一年，職青有部分小組嘗試聯合開組，增加原生小組之間的連繫，而未能恆常開組的小組，組員間有零散的相聚。盼望新一年增加組與組之間的連繫，在職場及家庭的需要上彼此鼓勵和支持。大專小組各組員的學業及工作越趨繁忙，開組時間逐漸變得不穩定，也曾嘗試在假期計劃聯合營會，但最終未能成事。盼望能與組長一起關心不同組員，在他們忙碌的生活中給予支持。中學生小組組員參與小組相對穩定，組員逐漸升至高中，思維與個人價值觀開始成熟，在信仰及個人生命成長上，需要更多的支持。其中神話組女組員較多，實在需要有女導師的加入，願神親自預備合適的人。另外，去年暑期因配合學校學生團契訓練，未有中學生小組的營會，展望今年 8 月能舉行營會，讓組員藉此凝聚並成長。

崇拜參與方面，過去一年約有 20 人每月最少參與一次主日崇拜，需要繼續鼓勵他們穩定參與崇拜，當中較年輕的組員，需要理解崇拜程序的意義，並學習聽道的方法，以幫助他們更投入參與主日崇拜，讓主的道更新他們的生命。

小組事奉者方面，感謝各組長堅持小組帶領的事奉，願神察看他們的勞苦，並親自報答他們，求主加力給他們面對生活上的挑戰，也叫他們在事奉上得力。過去一年，組長組與成年區合併舉行，讓組長瞭解教會的發展，有助他們帶領小組參與其中。展望今年除組長組外，盼望能與各組長有更多聯繫，就青少年區不同組別的發展作交流，並他們的事奉提供支援。誠然牧區的發展不能單靠同工，更有賴與小組事奉者同心合意，在主的帥領下發展。

區牧：鍾潔明姑娘、王慧賢姑娘

執事代表：黃玉華執事

教養孩童，使他走當行的路，就是到老他也不偏離。〈箴言 22:6〉

在上一份工作報告，潔明曾以「逆盼神恩」回顧：縱遇逆境、心存盼望、數算主恩！這一次，讓我們一同數算父神如何在我們當中做新事添新意。

### 一、新的預備，嶄新團隊

在父神的預備下，先感動黃玉華執事加入關心兒童事工，再引導王姑娘加入一起同工。兩位領袖的加入，使每次交流成為一起回顧過去、檢視現在、展望遠景的小空間。深信我們這新領袖團隊的不同人生經歷、事奉經驗、成長裝備，使我們得以不同角度反思與尋求成為互相豐富，彼此補足。

迎新也聚舊，感謝天父給我們一班忠心的童行者，當中不少身兼不同事奉崗位、繁重工作、家庭擔子。只是，因著對孩子的愛，大家就是「願意」盡心盡力一起配搭，讓孩子與家長都能在大家多樣的服事中感到被愛。

### 二、更新所學，心禱同行

自 23 年 4 月開始「家庭主日學」，我們期盼讓家長能了解孩子在多元互動的學習中的反應，並一起了解他們所知所學。24 年 8 月，適逢新領袖加入團隊、引入新主日學教材、我們再下一城，希望能善用家庭主日學內的家長組時段，將親子教育化整為零，配合聖經課題，引入相應家長分享題目。希望不同背景的家長也能更易投入，掌握當中理念，得以裨益。

在這新安排下，多謝玉華執事與淑燕姊妹給予意見，並與潔明分擔帶領家長組時段，讓家長能聚焦分享，同學同尋親職路徑。感恩看見大家投入每月一見的「家」聚，孩子開心參與進深活動，家長在信任下分享交流，不單增加彼此認識，禱告中由衷的祝福，也在搭建著同行守望的互愛平台。

### 三、身處夾縫，心越縫隙

去年，曾藉《愛「這一代」的「那一代」》欣賞各位盡心盡力讓子侄孫兒一起敬拜認識主的美意。看見孩子由愛見好朋友，到樂聽神的話，投入各項活動，身體與心智並愛天父的心日長，為孩子、家長、老師們感恩。除此之外，喜見青年一輩成為父母，在這人生新階段，縱然面對工作與照顧上的限制，仍然嘗試帶同嬰幼兒女到神家相聚。愛的付出，以愛承傳，主佑同行。

### 結語：

感謝父神給我們愛錫孩子、關心家長、甘於配搭的團隊。感謝父神在孩子心田動工，讓孩子不單愛相聚也愛聽你的話語，並以信任與愛給我們打氣。

新一年，請繼續為孩子、為家長、事奉團隊祈禱。

願我們眼目開闊，手臂伸長，能祝福擁抱更多家庭！同行中一起突破成長！

部長：麥文洵傳道

執事代表：陳宗耀執事

部員：馮偉謙執事、李佩茵姊妹

教會的崇拜，是以基督為中心。從初期教會開始，群體敬拜的意義，是信徒聚集，再一次重述基督的事件。崇拜，必定是以基督為中心，以及眾人能主動參與投入在這個「人-神」的敬拜呈獻之中，這亦是教會使命主題「見證基督，興旺主道」的具體展現。在這不變的大前提下，崇拜亦要不斷更新，以致教會在不同時代的崇拜呈獻，均能貼近上述群體敬拜的意義。為此，去年教會的敬拜事工，作出了以下的努力：

|              |                                                                                                                                                                                                                                                                                                                                                                                                                                                                                                                                                                                                                                                                                                                           |
|--------------|---------------------------------------------------------------------------------------------------------------------------------------------------------------------------------------------------------------------------------------------------------------------------------------------------------------------------------------------------------------------------------------------------------------------------------------------------------------------------------------------------------------------------------------------------------------------------------------------------------------------------------------------------------------------------------------------------------------------------|
| <p>崇拜的氛圍</p> | <ul style="list-style-type: none"> <li>◆ 崇拜周刊：                     <ul style="list-style-type: none"> <li>- 1月起改動排版(禮序及講道頁移前、家事及號外頁移後)</li> <li>- 2月起增設大字版周刊，讓會眾自行索取</li> <li>- 9月起封面內頁由介紹節期，改為介紹當日崇拜的禮序意義</li> </ul> </li> <li>◆ 環境佈置：                     <ul style="list-style-type: none"> <li>- 教會派發的年曆預先張貼教會節期及特別崇拜貼紙</li> <li>- 1月邀請周諾詩姊妹與同工們思想禮堂的整體環境佈置</li> <li>- 潔明帶領花藝事奉團隊，配合節期預備花藝及節期象徵物(14/1 顯現期、18/2 大齋期、29/3 復活期、19/5, 30/6, 25/8 常年期、20/10 住棚節、17/11 堂慶、12月將臨期及聖誕期)</li> </ul> </li> <li>◆ 聽道文化：                     <ul style="list-style-type: none"> <li>- 繼續請講員提供聽道預備問題(事前發給會眾)及本周金句。提醒講員留意講道時間，預備遙控計時器幫助講員留意</li> <li>- 繼續由講道摘錄團隊為每周講道摘錄後上載社交平台，逢1, 3周同工講員於崇拜前提供講道摘錄及帶組材料給各組長</li> </ul> </li> </ul> |
| <p>禮序的更新</p> | <p>禮序更新的重點，是把各項程序重置於四疊崇拜(聚集、啟示、回應、差遣)的框架內，確實崇拜是會眾縱向(神-人)的敬拜呈獻，而非橫向(人-人)的團契相交。在「崇拜更新探索小組」的建議下，去年教會的主日崇拜執行了以下設計：</p> <ul style="list-style-type: none"> <li>◆ 1月起                     <ul style="list-style-type: none"> <li>- <u>鳴鐘</u>: 崇拜開始時七下鐘聲，提醒分別崇拜時間及空間給神</li> <li>- <u>認罪</u>: 宣召後進行，人來到神前的自然反應是承認自己不配</li> <li>- <u>宣赦</u>: 認罪後進行，真誠認罪必蒙神赦免，啟應讀宣赦經文</li> <li>- <u>回應詩</u>: 是人回應神話語的具體表示，由主席(不是講員)帶領會眾，透過詩歌和誦讀本周金句表示願意遵守主道</li> </ul> </li> </ul>                                                                                                                                                                                                                                                                  |

|           |                                                                                                                                                                                                                                                                                                                                                                                                                                                                                                                                                                            |
|-----------|----------------------------------------------------------------------------------------------------------------------------------------------------------------------------------------------------------------------------------------------------------------------------------------------------------------------------------------------------------------------------------------------------------------------------------------------------------------------------------------------------------------------------------------------------------------------------|
|           | <ul style="list-style-type: none"> <li>◆ 4 月起 <ul style="list-style-type: none"> <li>- <u>默禱</u>：改於奉獻回應期間(不是聚會結束後)進行</li> <li>- <u>終禮頌</u>：對神賜福的回應，改唱結束崇拜詩歌(不是問安歌)</li> <li>- <u>家事分享</u>：具實用功能的會務報告，改於崇拜後才進行</li> <li>- <u>彼此問安</u>：是「人-人」非「人-神」導向，崇拜後才進行。為免誤解有另一首終禮頌，7月才恢復以問安詩歌彼此問安</li> </ul> </li> <li>◆ 10 月起 <ul style="list-style-type: none"> <li>- <u>序樂</u>：改為播放音頻，方便連接崇拜開始時的鳴鐘</li> <li>- <u>聖餐</u>：在主日崇拜中是神發出啟示後的會眾「回應」，因此定位是「感恩聖餐」(藉基督獻上自己提醒我們今日也要把全人獻上)而非「主餐」(單純記念過去基督的受苦事件)。主禮—穿著牧師袍(如有)，參與進堂，並有專屬座<br/>襄禮—派餅, 杯給會眾(不是自取)，表示恩典不憑己力獲得</li> </ul> </li> </ul> |
| 崇拜的事奉者    | <ul style="list-style-type: none"> <li>◆ 主席： <ul style="list-style-type: none"> <li>- 1 月修訂「崇拜事奉手冊」的崇拜禮序及主席部份，6 月修訂聖餐部份</li> <li>- 1 月頭 3 周由教牧同工擔任主席實踐更新了的崇拜流程</li> <li>- 1-7 月教會為崇拜主席預備每周「主席稿」配合禮序更新，熟習後 8 月起改為發出「標準主席稿」並附上該周崇拜資料</li> <li>- 2-3 月「崇拜主席事奉學堂」讓現任主席明白禮序背後意義</li> <li>- 8-11 月「崇拜主席事奉學堂」訓練新一批肢體任崇拜主席</li> <li>- 繼續在編排每季輪值前了解主席及領詩情況及意願</li> </ul> </li> <li>◆ 司琴： <ul style="list-style-type: none"> <li>- 確保司琴能於崇拜前 7 天收到崇拜詩歌以便練習，讓現有流程能如實運作：教會 21 日前溫提講員、講員 14 日前提交講道資料、主席及領詩 9 日前提交詩歌資料</li> <li>- 1 月發出「司琴事奉指引」，讓司琴了解及配合禮序更新</li> </ul> </li> </ul>      |
| 特別崇拜 / 聚會 | <ul style="list-style-type: none"> <li>◆ 平日節期崇拜：於全年崇拜講員表中編定三次特別崇拜講員：包括聖灰日(14/2 晚)、受苦日(29/3 晚)、聖誕日(25/12 早)</li> <li>◆ 節期操練：繼續每年的大齋期(14/2-30/3)及將臨期(1-24/12)屬靈操練，去年亦有培育課程配合及提供期間操練材料</li> <li>◆ 嬰兒奉獻禮：去年起由每年復活節崇拜改於 9 月第一主日舉行</li> <li>◆ 打風安排：去年起，如遇八號或以上風球或黑色暴雨警告訊號，崇拜改線上舉行。有事奉崗位的弟兄姊妹，若因天氣或網絡緣故未能負責，可通知辦公室或相關同工另作安排</li> </ul>                                                                                                                                                                                                                                            |

部長：鍾潔明姑娘

執事代表：趙建明執事

關顧部，顧名思義是一個關懷看顧的部門，只是我們知道，教會的關顧群體所表彰的不是「我們所行」，而是高舉「我們所信」。不論我們擔負著什麼身份角色~我們只想在每個主日的接待、節慶餐聚款待、生日與節期禮物、關懷探訪、禱告守望、特別洗禮與善別關顧，都能懷著基督的恩惠與大愛行出信、活出愛、見證神。因應事工層面的廣闊，當中有可見於事奉列表的恆常事奉者，亦有因應需要而組合的隊工、還有愛中連結同行的肢體，在此感謝每位默默配搭的同行者，願父神親自報答、賞賜與加力。

### 一、多走一里，多加恩惠：

在牧者團的同行配搭下，讓我們在網絡聯繫或約見探訪，關心受不同因素影響下難以參與聚會的會眾。在關懷中不單看到對象所面對的真實難處、叫人難過的生命經歷，也不乏天父爸爸在我們當中的奇妙恩典，叫我們在關懷中，互得勉勵與安慰。

在心靈關懷之外，偶爾會看見對象因突發事故，而面臨經濟困難。縱然我們所有的不多，但也學習希望透過小杯涼水，給予點滴愛心資助，藉以表達關心。願我們繼續在關懷探訪，慈惠樂助這並行管道中，以愛同行。

### 二、病弱同行、善別安慰：

社會人口老化，不少神家兄姊亦走進白髮華冠之年，即或我們當中，尚在奮發衝刺的階段，家中的長輩也漸見體弱，甚或承受疾病煎熬。為此，病弱同行，善別安慰，是我們願意一直學習的重要課題。在「我們愛，因為神先愛」的提醒下，我們不單學習關心神家中認識的肢體，我們也學習關心「大家」所愛，為此，在得著病者及或家人的同意下，等待父神所給予的時機，我們走進家庭、院舍、醫院，向病者與親人表達關心，更盼望藉祈禱，一同經歷從神而來的安慰加力，讓病者與家人發現神是愛。

生命總有告別時，我們繼續透過關心，為喪葬安排給予意見與支援，在相伴「辦事」中關心守望，希望我們的小步同行，能稍微分擔至親家的擔子，身心可多得歇息。

### 三、相信禱告、學習交託：

「祈禱同行小組」是一群不相見卻同行的服事群體，我們同被神愛感動，願意透過 whatsapp 群組接收代禱需要，在私禱中記念交託。我們如此服事，全是因為知道~我們所信的是全能的父，是憐恤看顧並拯救我們的主。只是在這服事旅程，我們難免因著又大又難的需要而心痛難過，此刻，我們知道，我們只是人，是軟弱無力只能學習仰望交託。感謝父神給我們學習中不斷見

證「在人不能，在神凡事都能」。

#### 四、悔改歸主，洗禮見證：

去年，天父爸爸先後讓我們在關懷探訪過程中，帶領多位重病長者悔改決志，堅心歸主，當中何蘇妹弟兄（何美儀父親）及何陳鳳馨（何美儀母親）先後在3月9日及3月12日在兒女及友好見證下，於醫院進行床邊洗禮，共證主恩。感謝父神藉這些雲彩見證提醒我們，「壓傷的蘆葦，祂不折斷；將殘的燈火，祂不吹滅」。人縱然軟弱，神卻大能拯救，挽回顧惜。深願我們同被燃點激勵，常為家人早得救恩，父神大得榮耀禱告。

#### 五、愛的禮物、心的款待：

1. 去年四區生日咭各有特色，在此多謝鄭淑萍姊妹為松柏區、陳庭芝姊妹為成年區、葉美英與盧言恩姊妹為青少年與兒童區的用心預備及慷慨付出。還有秀蘭姊妹分擔剪裁，藉小小咭片祝願各人在主的恩典下：得力成長、蒙恩引導、愛中享平安。
2. 教會在歲首年終不忘透過送贈揮春與月曆，將祝福帶進各個家庭中。在此，多謝周志豪牧師為我們提筆寫揮春，讓我們在加印剪裁後送給大家。還要多謝金蕾蒂與趙碧霞兩位姊妹用心為月曆貼上教會節期貼紙。好讓各家庭在每天生活中，常得恩言鼓勵，常見主愛祝福。
3. 關顧部茶聚小組，去年先後為新春團拜、母親節、父親節、同樂日、中聖書院教育主日暨住棚節，共安排5次節慶茶聚，不單增添節日的祝福氣氛，也希望能締造跨代共處，彼此連絡的平台。

#### 結語：

正如關顧部多年來以約翰一書4:19：「我們愛，因為神先愛我們。」作為我們的服事根基。在新的一年，按天父爸爸的加力與感動

- ✓化身「迎新一族」在招呼、問安中接待與認識
- ✓成為「天國哨兵」透過接收信息，私禱中守望群體
- ✓回應「神家美事」參與設計或加工製作賀卡或小禮物
- ✓同作「茶座僕人」為節慶安排茶聚

願我們繼續在社群與神家中~同在、同行、同擔、互勉，「活出愛」。

部長：楊展東傳道

執事代表：朱曼瑛執事

部員：麥文洵傳道、陳庭芝姊妹、葉偉民弟兄

2024 年是培育課程大革新的一年，教會的「基礎課程」維持不變，繼續發揮幫助新人投入教會的功能，「季度課程」則重新定位，從群體角度推動信徒個人成長，配合教會使命主題發展。為此課程由三個月一季改為兩個月一季，並劃分為聖經經卷、信仰生活、事奉裝備三大類別，課堂安排於第二、四周崇拜後舉行。季度課程的改革配合崇拜及小組，鼓勵會眾將返教會的時間分別給主，一起建立教會。

過去一年，會眾的參與肯定了改革的成功，培育部於 29/12 舉辦「烘培主意」聚會，回顧整年課程之餘，也感謝課程導師們的辛勞，並透過分享授課/學習感想彼此激勵。會眾藉著培育課程，跨代同學習、同成長、同事奉。

### 基礎培育課程

| 日期                 | 類別   | 課程     | 參與人數 |
|--------------------|------|--------|------|
| 23 年 8 月-24 年 7 月  | 初信成長 | 基礎門徒訓練 | 5 人  |
| 24 年 8-9 月         | 慕道接觸 | 綠洲鬆一鬆  | 24 人 |
| 23 年 12 月-24 年 2 月 | 加入教會 | 洗禮班    | 4 人  |

### 季度培育課程

| 季                        | 類別                        | 課程          | 導師                         | 參與人數 |
|--------------------------|---------------------------|-------------|----------------------------|------|
| 1 月(宣教講座/活動)             | 14/1 童心喜樂團分享、28/1 延福基金會分享 |             |                            |      |
| 2-3 月<br>見証基督<br>(大齋期)   | 聖經經卷                      | 與耶穌同行十架路    | 楊展東傳道、洗浚瑋弟兄                | 35 人 |
|                          | 信仰生活                      | 屬靈操練：相逢寧靜中  | 譚淑明姊妹                      | 25 人 |
|                          | 事奉裝備                      | 崇拜主席事奉學堂    | 麥文洵傳道                      | 16 人 |
| 4 月(區部講座/活動)             | 14/4 「生死教育」講座             |             |                            |      |
| 5-6 月<br>興旺主道<br>(預備綠洲)  | 聖經經卷                      | 傳道書：試看人生    | 麥文洵傳道                      | 22 人 |
|                          | 信仰生活                      | 屬靈操練：回家     | 譚淑明姊妹                      | 20 人 |
|                          | 事奉裝備                      | 虛空見光 虛心作證   | 周青水姊妹、洗浚瑋弟兄                | 17 人 |
| 7 月(綠洲行動)                | 課程/講座暫停                   |             |                            |      |
| 8-9 月<br>興旺主道<br>(跟進綠洲)  | 聖經經卷                      | 希伯來書—這麼大的救恩 | 李慶宏弟兄                      | 31 人 |
|                          | 信仰生活                      | 靈裡同行小組      | 譚淑明姊妹                      | 11 人 |
|                          | 事奉裝備                      | 基督教教育與我何干   | 麥文洵傳道、周青水姊妹<br>葉偉民弟兄、黃玉華執事 | 26 人 |
| 10 月(區部講座/活動)            | 13/10 遠東廣播事工分享、27/10 同樂日  |             |                            |      |
| 11-12 月<br>見証基督<br>(將臨期) | 聖經經卷                      | 將臨期中的聖經神學   | 王慧賢姑娘                      | 31 人 |
|                          | 信仰生活                      | 與主同行(一)     | 譚淑明姊妹                      | 15 人 |
|                          | 事奉裝備                      | 有話好好說       | 周青水姊妹                      | 8 人  |



部長：麥文洵傳道

執事代表：黎柏添執事

部員：王慧賢姑娘、周孫玉琴師母、巫蓓雲姊妹、李桂群姊妹、何美萍姊妹

差傳教育

|                     |                                                                                                                                                                                                                            |
|---------------------|----------------------------------------------------------------------------------------------------------------------------------------------------------------------------------------------------------------------------|
| <p>1月<br/>宣教月</p>   | <p>連續 3 周宣教信息。此外，因應培育課程改革，1 月宣教月崇拜後不設培育課程，宣教部舉行以下崇拜後的宣教活動：</p> <ul style="list-style-type: none"> <li>◆ 14/1-童心喜樂團事工分享 及 兒童佈道工具製作</li> <li>◆ 21/1-宣教月月禱會 及 E 地區學福事工分享</li> <li>◆ 28/1-延福基金會事工分享 及 祝福 H 地區同工心意製作</li> </ul> |
| <p>崇拜後<br/>宣教分享</p> | <ul style="list-style-type: none"> <li>◆ 29/9-學園傳道會(Issac, Joann)，回應同工的事奉需要，之後兩周籌集奉獻，作為本會對學園傳道會的對外奉獻</li> <li>◆ 29/10-遠東廣播(周偉榮傳道)，認識新總幹事及遠東事工</li> </ul>                                                                   |

鄰舍見証—綠洲行動「一生何求」

|             |                                                                                                                                                                                                                                                                                                                                                                                                                                                                                                                                                                         |
|-------------|-------------------------------------------------------------------------------------------------------------------------------------------------------------------------------------------------------------------------------------------------------------------------------------------------------------------------------------------------------------------------------------------------------------------------------------------------------------------------------------------------------------------------------------------------------------------------|
| <p>意念</p>   | <p>「一生何求」背後的屬靈意義是「從虛空到虛心」：</p> <ul style="list-style-type: none"> <li>◆ 現代人的精神貧窮(虛空)—勞碌終日但仍無把握的無力感</li> <li>◆ 基督徒的靈裡貧窮(虛心)—把基督以外霸佔我們的一切倒空</li> <li>◆ 從虛空到虛心—從精神貧窮到靈裡貧窮，是現代人的出路</li> </ul>                                                                                                                                                                                                                                                                                                                                                                               |
| <p>福音預工</p> | <p>1) 預備綠洲培育課程(5-6 月，預備弟兄姊妹，平均 46 人出席)</p> <ul style="list-style-type: none"> <li>◆ 傳道書(正視人生實在虛空，唯虛心敬畏上帝是出路)</li> <li>◆ 與神復和(操練靈裡貧窮，對付生命裡導致虛空的驅力)</li> <li>◆ 虛空見光, 虛心作證(以虛空到虛心角度寫個人見證並實踐)</li> </ul> <p>2) 綠洲鬆一鬆(6 月-7 月頭，預備福音對象，平均 24 人出席)</p> <ul style="list-style-type: none"> <li>◆ 2/6, 16/6, 30/6, 7/7 中午 12:00-14:30，教會負責午膳，學校負責家長學堂，邀請學生家長並鼓勵出席之後的綠洲行動</li> </ul> <p>3) 歷年預工(23/6-28/7 期間)</p> <ul style="list-style-type: none"> <li>◆ 周刊靈修資料(默想傳道書，從個人悔改記念未信親友悔改)</li> <li>◆ 崇拜前祈禱會(為福音主日事奉者及新朋友禱告，平均 9 人)</li> <li>◆ 派發聚會單張(邀請親友、邀請去年參與者、通函附近屋苑)</li> </ul> |
| <p>福音主日</p> | <p>14-28/7 連續三周</p> <ul style="list-style-type: none"> <li>◆ 陪談員 6 人(負責崇前帶位，崇後接觸對象及邀請重聚)</li> <li>◆ 目標群體(14/7 學生, 職青、21/7 父母, 家長、28/7 雙親, 長者)</li> <li>◆ 新來賓 23 人(會眾親人 3 人、會眾朋友 11 人、中聖書院 6 人、其他 3 人)，其中 13 人可繼續跟進</li> </ul>                                                                                                                                                                                                                                                                                                                                           |
| <p>跟進工作</p> | <ul style="list-style-type: none"> <li>◆ 歡迎信息(48 小時內向新來賓發出，並邀請 11/8 出席再鬆鬆)</li> <li>◆ 綠洲再鬆鬆(11/8, 18/8, 1/9, 15/9 崇後午膳及啟發課程)</li> </ul>                                                                                                                                                                                                                                                                                                                                                                                                                                 |

- ◆ 新人組(綠洲再鬆鬆後成立，慧賢姑娘負責)

## 鄰舍見証—家庭事工 (此部份由王慧賢姑娘分享)

|                      |                                                                                                                                                                                                                                                                                                                                      |
|----------------------|--------------------------------------------------------------------------------------------------------------------------------------------------------------------------------------------------------------------------------------------------------------------------------------------------------------------------------------|
| <p>配合學校<br/>家長事工</p> | <p>教會同工參與學校有關家長活動</p> <ul style="list-style-type: none"> <li>◆ 11/7 中一註冊日、13/7 家長晚會、24/8 家教會及中一迎新家長會、17/10 陸運會、9/12 家教會會員大會、24/25 學年家長學堂</li> <li>◆ 5/10 突破安舒區講座、12/10 舒心彩繪親子工作坊、19/10 情緒溫度計親子工作坊、2/11 子女潮流·父母交流講座、9/11 4S 親子理財講座、7/12 城門水塘半天情緒療愈</li> <li>◆ 學校家教會負責籌備活動、教會同工及肢體負責活動後分享及交談，每次有 15 位左右家長出席，6-10 位同工及肢體參與服侍</li> </ul> |
| <p>教會主辦<br/>家長事工</p> | <p>聖誕開心「分」n「紛」</p> <ul style="list-style-type: none"> <li>◆ 22/12 下午 02:30-04:00 舉行服侍中聖書院家庭的聖誕活動，讓學校家庭能與教會同分享及共建立溫馨的聖誕時刻</li> <li>◆ 活動包括聖誕劇場(聖誕詩歌及沙畫聖誕故事)、茶舍(自助式茶、啡、朱古力奶招待及親手造格仔餅)、攝影舍(拍攝及打印全家福)、手藝體驗室(一家人造聖誕燭台)、感舍(參加者分享當日心情/留言)、送贈肢體親手縫製的熊仔胸襟及獲捐贈的玩具。前後共 52 位教會義工參與，服侍了 22 個學校家庭</li> </ul>                                        |

## 海外見証—本會認領工場

|             |                                                                                                                                                                                                                                                                                                                              |
|-------------|------------------------------------------------------------------------------------------------------------------------------------------------------------------------------------------------------------------------------------------------------------------------------------------------------------------------------|
| <p>H 地區</p> | <p>透過基金會，支持當地同工<u>侯傳道</u>及神學生<u>張弟兄</u>：</p> <ul style="list-style-type: none"> <li>◆ <u>禱告守望</u>：收集代禱需要，於 28/1, 17/3, 15/9 周刊刊登</li> <li>◆ <u>禮物心意</u>：宣教月邀請會眾寫心意咭作為新年禮物寄至當地</li> <li>◆ <u>奉獻支持</u>：由關雪芳宣教基金撥款支持他們的每月牧職薪金/神學生活費，全年合共當地貨幣 48000</li> <li>◆ <u>探訪關心</u>：本會麥傳道及楊傳道於 27-31/5 跟隨基金會交流團探訪關心當地同工並了解當地事工</li> </ul> |
| <p>E 地區</p> | <p><u>2024 年起停收學福奉獻</u>：</p> <ul style="list-style-type: none"> <li>◆ 本會自 2014 年起以奉獻支持學福事工(當地同工薪水福利、支持神學生、探訪接待、培訓實習)，唯近年學福事工轉型，邁向經濟獨立。自去年起，教會停收每年一度的學福奉獻學福奉獻餘額及其運用：</li> <li>◆ 支持未能自籌薪金的當地同工，神學生，探訪接待等費用。去年學福事工共使用當地貨幣 101827，餘額為當地貨幣 66175</li> </ul>                                                                       |

## 評估及展望

面對新香港人的福音需要，我們的領受不是推動「普通話事工」，而是以「家庭事工」回應。因此今年宣教部在鄰舍見證的部份增設了家庭事工，結合舉行多年的綠洲行動，集中火力認識學校家庭，期待與他們共建中聖社區。在新同工的加入及眾肢體的參與回應下，異象已被確立；來年教會將繼續與學校的家長活動配合，並舉辦節期活動，凝聚家庭事工的 community。

另外，疫情已過，去年教會重新啟動到海外工場的探訪交流，並持續對 H 地區的當地同工以禱告和奉獻支持，來年期望有更多肢體能一同走訪工場，具體認識並回應當地需要。而疫後學福事工轉型，教會終止了持續 10 年的學福奉獻，當我們在感恩成就了一個當地自治自養自傳的學福群體時，教會和宣教部亦需探索，繼泰南和 E 地區後，會否有另一地方/族群，會是宣教的神期待中華聖潔會，未來可以回應的宣教焦點。

感謝天父的恩典、師生和家長的共同努力，靈風中學在過去四分一個世紀一直秉持耶穌基督的真理，致力培育學生於信仰、學術、品格、體藝及服務等各方面全面發展，在主的關愛中健康成長，作鹽作光。2024/25 學年是學校三年發展週期計劃的最後一年，學校以「學習情緒管理，活出正向人生」為主題，透過運用性格強項和累積正向經驗，建立師生正面情緒和快樂感，讓師生即使身處逆境仍然抱有積極的信念和盼望，同時透過認識基督，得著豐盛的生命。

今學年全校每級各開設 4 班，學生共 700 人，感恩學校生源充足，各範疇工作重點如下：

## 1. 宗教教育

學校重視學生靈命的培育，宗教科及宗教教育及事工委員會分別定期進行活動：

「宗教科」：讓同學在課堂上學習聖經，認識基督教真理，並建立正向的價值和信仰觀，並定期安排活動，如午間栽培小組、學生敬拜隊、靈修查經小組、職員訓練營、基督徒大會、聖經及福音周、團契、宗教早會、聖誕及復活節崇拜等，讓更多學生認識主耶穌的愛和救恩，歸信基督。

「宗教教育及事工委員會」：透過不同渠道關心同學信仰狀況，照顧他們心靈上的需要。學校致力推動栽培及發展福音事工。感恩本年度神親自感動了 14 名團契導師投入豐富的宗教事工，5 名教會舊生導師投入疫後重建的堂校事工。今年學生團契職員共 41 人，每周團契聚會均有約 50 名學生參與，堂校合作的少年崇拜及周六小組約有 20 人恆常出席，氣氛良好。此外，學校亦有安排教職員團契、教師祈禱會、及於教師發展日中進行詩歌敬拜、培靈講道及分組祈禱，讓同工有機會接觸信仰，認識福音，靠著上帝同心同行。我們深信多祈禱，定能憑信心驅走陰霾，倚靠上帝戰勝恐懼，為靈風師生、家長、大埔堂弟兄姊妹帶來更美好的祝福。

## 2. 學與教

在學與教範疇上，我們透過多項策略推動全校學習氛圍，加強訓練學生學習常規，以及提升學習表現和閱讀風氣：

「跨課程學習體驗」：以「飲食文化」為跨課程學習體驗的主題，於各科組的課程及活動推動跨科學習。中文科與香港浸會大學合作舉辦以「香港飲食文化」為主題的講座、課程，並安排同學在大埔探索飲食文化與寫作的關係；英文科於 English Activity Days 舉辦主題活動，讓同學了解中西方

的飲食文化；理科就不同食物元素提供學習素材，讓同學將知識與生活聯繫。

「優化高中課程」：中四、中五級同學除修讀原有的兩科選修科外，加設 M2 為第三個選修科及引入多元學習課程，提供數碼音樂、新興運動、玩具設計、服務學習、電動車製作、機械程式編寫、理財教育、電影及多媒體製作及生涯發展等課程供同學選修，以提升學生的學習興趣及加強他們對未來職場發展的認識，照顧不同學生的學習需要。

「推動電子閱讀」：近年網上閱讀成為了閱讀的新趨勢，為了讓學生認識網上閱讀平台，學校運用 HyRead 電子閱讀系統，鼓勵學生以網上平台閱讀不同的課外書籍，提升學生閱讀興趣，建立閱讀的習慣。

「推動 AI 學與教」：透過參與田家炳基金會「AI 入學科」計劃，讓主科及理科老師掌握運用 AI 進行學與教的工作。如中英文科分別引入「巫筆」及「LingoTask」批改系統，以 AI 批改學生作文，提供切合公開考試的回饋，提升學與教的成效。

### 3. 學生成長及支援

學校今年以「學習情緒管理，活出正向人生」為主題。正向情緒有助我們開發、經歷及延長正向經驗，促進我們建立及發展其他幸福的主要元素，邁向豐盛人生。學校從以下三方面的活動和培訓，以回應周年主題：

- 透過科組活動，讓學生認識自己情緒及學習情緒管理；
- 透過日常生活和課題，教導學生如何健康地抒發自己的情緒，及與人分享；
- 提供不同平台、活動和培訓，如校本德育課程、小組輔導等，讓學生情緒能得以抒發。

教師培訓方面，學校於今年第一次教師發展日邀得「牧羊<sup>2</sup>」生命培訓學院團隊到校為全體老師主持「掌握快樂方程式—找到幸福的關鍵」正向情緒工作坊，藉此提升教師對正向情緒的重視，建立以正向視野回顧人生的習慣及提升教師對正向教育的認識。

### 4. 學生發展

在學生發展範疇上，學校致力於提供多元化的機會和平台，以發掘學生的多元潛能，同時營造積極正面的校園氛圍。

「獎學金計劃」：我們積極鼓勵學生參與各類獎學金計劃，不少學生成功獲得校外獎學金。特別是「愛基金—英才培育獎學金計劃」，讓 11 位初中生參與各種活動，透過這些活動認識基督教信仰，並透過與不同社會階層的人士交流、師友對話和同行，擴闊他們的視野，幫助他們制定生涯規劃。

「多元發展」：透過多元化活動啟發學生潛能。今年我們聘請了專業戲劇導師安排戲劇工作坊，藉此提升同學的表達能力和團隊合作技能；亦透過校園電視台專訪曾參加校外比賽的同學，包括代表香港參加足毬和跆拳道比

賽的運動員，鼓勵他們向同學們分享如何在挫折中努力，最終獲得成功的正面經驗。

## **5. 生涯規劃**

學校致力推廣多元化生涯規劃工作，包括於校內進行生涯規劃輔導，及安排同學參觀院校和職場體驗：

「生涯規劃輔導」：為鼓勵高中同學計劃個人發展方向，生涯規劃委員會利用周會時間邀請校友分享他們的生涯規劃經驗，同時為中三、中五和中六的同學安排小組輔導，讓他們不論在高中選科，及在中學畢業前了解自己的升就方向，作出明智的抉擇。學校於家長日邀請了 17 所大專院校和培訓機構來校舉辦升學博覽，讓家長和同學有機會直接與院校交流。

「參觀院校及職場體驗」：學校亦通過中五多元學習課程體驗課程，安排學生參觀本地企業，並參與不同大專院校的體驗課程，包括香港理工大學工程學院、香港知專設計學院、香港中文大學、香港城市大學、香港教育大學、香港都會大學和香港演藝學院等。而為了讓同學了解未來職場對僱員的要求，學校安排同學參與由 CoCoon Foundation 主辦的 Matchbox、Prusuit of X、STEP 計劃，並為同學提供職場培訓及工作實習的機會，讓同學了解職場的實際需求，及早訂立個人目標，為未來發展做好準備。

## **6. 國家安全教育**

學校致力推動國民及國家安全教育，在校園營造愛國愛港的良好氛圍，提升學生的國民身份認同及愛國情懷，加強學生自覺維護國家安全的意識和責任感，在各科各組全面推行國家安全教育。

「社區參與」：去年適逢國慶 75 周年，紅十字會學生於 2024 年 9 月 21 日參與由大埔民政事務處聯同大埔區青年發展及公民教育委員會、林村許願廣場發展有限公司及林村鄉公所舉辦「林村升旗台開幕典禮暨大埔區愛國教育制服團隊大匯操」，同賀國慶，厚植愛國情懷。

「校內活動」：今學年學校繼續參加教育局或相關團體舉辦的活動或比賽，如在南京大屠殺死難者國家公祭日默哀以悼念死難者，於國家憲法日及全民國家安全教育日安排活動及比賽、高中內地考察及交流團、「同根同心」—香港初中及高小學生內地交流計劃、中史及歷史科「史提 FUN」活動等，加強學生對國家安全的意識和國民身份認同。此外，學校已增設「國情教育流動電子展板」，定期展示國家安全教育的資訊，加強學生對祖國的認識。

靈風中學自去年慶祝銀禧校慶後已邁入新里程，在天父的保守、師生和家長的共同努力下，繼往開來，承傳基督的愛是靈風教育的核心價值，培育學生良好的品格和態度，推動生命教育。學校會以勇敢創新的精神，持續優

化學與教，強化學生兩文三語、發展 STEAM 課程等，裝備同學迎接新時代需要和自主學習的能力，以體驗式的學習認識社區、香港和國家，讓他們更懂得尊重多元文化，關懷弱勢社群，期望從知識、價值觀和態度及技能三方面著手，培育學生成為一個充滿幸福感的人。深信靈風中學在主恩的帶領下，在大埔區作鹽為作光，依靠上帝的指引前進。

## 7. 感恩與代禱

### 感恩事項：

- i) 學校開學至今運作暢順，各項活動、工作順利完成，師生享受多姿多采的校園生活。
- ii) 中學文憑試成績、升讀大學人數及科目增值皆有進步，實在是神的恩典和祝福、師生共同努力的肯定。
- iii) 升中體驗日、大埔區小學數學及籃球比賽參與人數眾多，感恩學校在區內深得家長的愛戴和支持。

### 代禱事項：

- i) 為學生的精神健康禱告，保守他們的心靈得著智慧與平安，並喜愛學習，健康成長。
- ii) 為全體教職員的身、心、靈健康禱告，求主保守和加力給每一位同工，在工作、生活及作息之間取得平衡，互相守望。
- iii) 為堂校合作、校園福音事工禱告，校牧、教會同工與老師們一同策劃福音工作，彼此配搭，讓更多學生明白及接受福音，到老也不偏離。

## 8. 校董會成員(靈風中學)

|        |                            |
|--------|----------------------------|
| 校監     | 李柏雄博士                      |
| 副校監    | 廖錦培博士                      |
| 辦學團體校董 | 劉兆瑛教授、蘇智明博士、吳淑燕女士、黃杏樞先生    |
| 獨立校董   | 陳加恩校長                      |
| 教師校董   | 謝道鴻副校長(教員校董)、陳佩雯老師(替代教員校董) |
| 家長校董   | 石大鳳女士(家長校董)、陳清媚女士(替代家長校董)  |
| 校友校董   | 劉世傑先生                      |
| 當然校董   | 李志誠校長                      |

中聖書院踏入 49 年，將邁向 50 金禧校慶，回望過去，我們懷著謙卑、感恩和喜樂的心，與眾弟兄姊妹分享及數算神在中聖書院的恩典及祝福。

### 1. 廣受小學師長的肯定及認同

在本港教育界均普遍面對學生人口下降、學生外流及轉校的風潮下，我們感恩在神的保守和各持份者的共同努力耕耘下，學校資訊日的報名人數及中一自行分配學位的申請數目，都穩步上升。整體中一收生人數達到上限 90 位，全校學生總人數更是維持在 510 人以上，學校的財政穩健，教職員人數約為 70 人。本校的基督教辦學理念、關愛氛圍、正向自主教育模式、良好師生關係及純樸守規的學生表現和校風，備受本區小學師長的肯定及認同，從而使本校能在困難的大環境下得以穩定地發展。

### 2. 學與教方面

貫切學校的關注事項，繼續深化正向自主學習課堂之實踐及交流，提升學生在課堂內的自主感、能力感及關係感，達致幸福課堂的目標。學校著力以課堂研究優化校本課程，運用多元策略如分層教學、分組教學、電子工具等以幫助不同學習風格及不同能力的學生。學校本年度共進行 14 個課堂研究項目，總參與老師達 71 人次，實施共同備課、觀課、議課及優化課堂等。學校更積極與學界交流切磋，參加「香港中學校長會」的「自主學習節」，廣邀全港同儕到校參與觀課交流，公開課堂包括：中文、英文、生物、公民教育、科技教育、體育 6 個科組，共有 26 位外校的副校長、科主任、科任老師等交流觀摩，砥礪奮進，持續優化校本學與教的進行，幫助學生學得更好。

除了恆常的課堂學習外，學校更為學生提供多元化的學習經歷，親身實地體驗，讓學生能靈活運用所學，提高學生學習的動機，本地的考察活動有生物科「淡水溪流生態系統野外考察」；旅遊與款待科「海洋公園考察」；中國歷史科「摩星嶺考察」；地理科「自然脈絡教育農場考察」；生活與社會及地理科「鞍山探索館」等。跨境的考察遊學團有公民科「佛山文化遺產及環境保育內地考察」；體藝科「日本福岡考察團」；英文科「新加坡英語交流團」；人文學科「日本沖繩文化體驗之旅」等，擴闊學生的視野，提升學習興趣。

### 3. 學生發展方面

學校貫切關注事項建立學生的能力感，創設平台讓學生閃亮。老師積極推動學生發展所長，參與各類校內校外交流及比賽，培育學生在知識、技能和價值觀上的成長。學校全年共獲得 294 項校外殊榮，當中包括香港青年大使傑出計劃年獎、South China Morning Post - Student of the Year, 黃廷方獎學金、聯宇聖經學院「逆境自強、誠實愛主」學生獎勵計劃、「世界機器人大賽總決賽—FTF 青少年無人機賽項」(吉林)全國第四名及總決賽全能獎、EJ CUP with HKYRS (HongKong) 2023-2024 VIQC : Full Volume Teamwork Champion Award (VIQRC) (韓國仁川)、港九區學界田徑比賽(九



龍區第三組別 A2) 男子甲組及全場男子總團體季軍、九龍區學界手球賽甲組亞軍、香港藝術文化青年節音樂比賽(薩克管-中學初級組)冠軍等(詳情可瀏覽學校網頁)。連同校內各項獎項，中聖學生獲得的獎項遠超全校 500 多人的總人數。校園生活中，學生也積極參與各項活動，發展潛能，如早會及週會均由學生負責，帶領全校師生頌讀中英文經文、禱告、宣佈、頒獎及敬拜等。此外，學校積極營造正向、健康校園的氣氛，善用小息、午膳及放學時間籌辦各項活動，以增加學生的歸屬感；再者，學校舉辦多達三十多項聯課活動，包括編程創造、戲劇、舞蹈、雜耍、寵物犬隻護理、微電影工作坊、圍棋、花藝、創業、廚房學堂、書法及水墨畫、社會服務、桌遊、服裝設計、化妝、AI Gadgets 研習社、電繪、音樂、運動等，供學生自主的選擇及學習，發展各方面的興趣，營造幸福校園。

#### 4. 信仰培育方面

學校致力營造基督教教育氛圍，在課堂內及課堂外都積極培育學生基督教的價值觀。學校優化課程，將福音主題融入基督教生命課中，讓全校學生得以認識信仰；課堂外學校每天的早會以學生讀經祈禱為開始，基督徒老師分享信仰、每星期舉辦學生團契、午間優靈學堂，師生敬拜隊恆常聚會，信仰組週會、福音週；今年更新增中六畢業福音營、基督教義工服務、每天早上主題詩歌播放及信仰電台分享等，讓同學認識基督教的信仰及教義，進而跟隨耶穌。

學校與堂會緊密合作，讓學生、教職員、家長等都能認識教會。堂校的合作包括：開學禮、中一家長晚會、中一註冊日等大型活動，介紹教會及同工；於大型活動，陸運會、福音週、中六生最後上課天等，邀請教會傳道人為學生祈禱；教育主日當天全體教職員參與主日崇拜，由師生敬拜隊領唱、教職員團隊獻詩。中一友伴同行計劃：教會招募導師義工，於暑假舉辦約三節的活動，給中一新生補習及接觸教會。每星期的老師祈禱會以教會週刊為閱讀材料，讓老師多接觸教會的動向。在家長工作上，於試後活動與教會合辦「日日好精神」，連續四星期週日親子工作坊；教會預備午餐聚會，並一同參與工作坊，認識聯繫家長學生；家長學堂：每月舉辦 1-2 次的週末家長工作坊，傳道人於每堂總結討論，教會義工跟家長分組分享。以上種種都讓中聖書院瀰漫著主滿滿的愛。

#### 5. 國民身份認同及國家安全教育

學校持續優化「維護國家安全及國家安全教育」工作小組及有關機制，以全校參與模式，積極推動維護國家安全及國家安全教育，在學校行政、人事管理、教職員培訓、學與教、學生訓輔及支援和家校合作六個範疇都互相結合，有機聯繫進行國安教育。在學與教層面，學校所有學術領域都設計與國家安全相關的課堂內容，並嚴格實施，討論及優化。在學生生活活動方面，學校舉辦多元活動，培育學生成為愛國愛港的良好公民，校內舉辦的活動有中式升旗訓練課程，恆常升旗禮及國旗下的講話、中華文化日、國寶熊貓主題展、75th 國慶活動、《香港國安法》展覽等；全港性的活動有第二十四屆《基本法》及國民常識網上問答比賽、中國傳統節日文化比賽等；全國性的活動

有於中國海南海花島舉辦的「2024 第十七屆 VEX 亞洲機器人錦標賽簽名賽」，與國內優秀隊伍學習及交流 STEAM 的知識。在各科組老師共同努力下，學校在全校性的自評報告中(情意及社交表現評估)有關國民身份認同的「責任、義務」、「自豪、愛護」、「國旗、國歌」及「成就」四大項目中，均高於全港學校的平均表現，達到最高 Q 值 116 評分。

## 6. 校舍及校園設施優化工作

本年學校優化了學習環境，更換全校所有課室、三樓平台及中央音響設施；重整及優化全校電腦網路工程；優化禮堂鮮風機製冷功能；增設三樓投影器及更換飲用水機。善用空間配合學校工作方面，學校優化了藍地的設計，增設心靈空間；感謝教會的配合，小禮堂進行了改裝工程等等。硬件設施的優化能與時並進，為師生提供健康、舒適及優質的校園環境和積極正向的氛圍。未來計劃方面：學校再度成功申請教育局大型校舍維修資助，撥款五百多萬元，將進行各項工程，當中包括禮堂、各樓層課室、廁所及三樓設施等的翻新維修工程，所有工程將於 2025 年 7 月進行；另外，學校在財政許可下將動用儲備約三百萬元，改善教員室及重整圖書館成為多元學習中心，讓師生們在健康的校園環境中學習及成長。

在神的恩典和豐足的供應下，學校將繼續以基督教的教育理念，輔以「正向自主教育」，培育莘莘學子發揮天父所賜的天賦潛能，積極實踐抱負，成就個人幸福。學校期盼中聖人將幸福感傾流社群，貢獻社會，榮耀主名。

## 7. 感恩及代禱事項

學校得蒙辦學團體中華聖潔會的鼎力支持，細意關顧，使校園充滿基督的溫暖與愛，我們將繼續為照顧年青人結伴同行。

- (1) 福音事工的發展 — 求主賜我們智慧，讓中聖的師生家長都能認識耶穌，決志跟隨成為門徒；
- (2) 同學的學習及生命成長 — 求主賜學生專注和毅力，使其好好學習，健康成長，效法基督，服務他人及社群，為所身處的社會作出貢獻；
- (3) 老師的身心靈健康 — 求主加能賜力給老師，讓他們身心康泰，彼此同心協力，共同做好教育的工作，也看到他們努力的成果，而得著滿足及力量。

## 8. 校董會成員(中聖書院)

|        |                                           |
|--------|-------------------------------------------|
| 校監     | 卓偉強先生                                     |
| 辦學團體校董 | 高永雄博士、趙惠愉女士、葉偉民先生、林耀榮先生、高佩玲女士、黃滿嫦女士(替代校董) |
| 獨立校董   | 張佩嫻博士                                     |
| 教員校董   | 黃菊芳老師(教員校董)、張銳明老師(替代教員校董)                 |
| 家長校董   | 謝敏芳女士(家長校董)、陳冬明女士(替代家長校董)                 |
| 校友校董   | 譚麗明女士                                     |
| 當然校董   | 陳惠華校長                                     |

- 學校福音事工目標為使學生作門徒，從歸信(佈道)、施洗(返教會)、真理教導(聖經培育)，牧養基督徒學生及實踐福音使命。《太 28:18-20》
- 以週間學年為設，讓福音核心、聖經教導、領袖建立，以神為中心的價值觀，於不同空間分享滲透；於課程中加入靈食小組，吸引學生參與教會活動。
- 以家庭為本的接觸模式，舉辦定期「家長學堂」，以不同題材的工作坊/講座/戶外旅行等親子活動，招募家長及學生，並讓教會同工及義工一同參與，跟家庭連結。同時，教會也需在靈性上支援及牧養老師，連繫關心。

|    | 週間                                                                                                                                                                                                                                                                                                                                                                                                  | 學年                                                                                                                                                                                                                                                                                                                                                                                                                 |
|----|-----------------------------------------------------------------------------------------------------------------------------------------------------------------------------------------------------------------------------------------------------------------------------------------------------------------------------------------------------------------------------------------------------|--------------------------------------------------------------------------------------------------------------------------------------------------------------------------------------------------------------------------------------------------------------------------------------------------------------------------------------------------------------------------------------------------------------------|
| 學生 | <ul style="list-style-type: none"> <li>● <b>增加基督教詩歌的收聽和認識：</b><br/>每早 7:40 播放每月詩歌選。師生敬拜隊訓練於不同典禮及週會時都有固定詩歌作為練習及分享。使同學對旋律及歌詞有更深印象。</li> <li>● <b>加強對聖經經文的誦讀和理解：</b><br/>每天早會基督徒同學負責讀經、領禱；隔週午間作讀禱訓練小組，幫助學生理解經文。每週信仰早會，編排基督徒老師及教牧同工分享相關主題，幫助同學多角度思考經文及應用。</li> <li>● <b>基督教價值觀校本課程及活動：</b><br/>每級每週均有基督教生活教育，課程中有聖經選讀、情緒個性、兩性關係、生涯及生死教育，以有信仰為基礎作分享。教會傳道可以入班分享，連結學生。放學有靈食團契，邀請團職及對信仰有探索的學生參與。</li> </ul> | <ul style="list-style-type: none"> <li>● <b>佈道：節期、福音週</b><br/>聖誕崇拜(麥田圈)、復活節佈道(燃續創意)、福音週(U-fire): 180 人次回應接受耶穌或重新認信。當中有 30 人次學生確認跟進。</li> <li>● <b>小組：短期及不同主題</b><br/>暑假升中友伴同行、中一靈食小組、中二「主角」小組、中三 OPENWISE 飯聚信仰探索小組。</li> <li>● <b>領袖訓練：</b><br/>基督徒/領袖訓練營，建立團隊精神，訓練服侍心志，提昇品格強項，靈修及見證分享。靈義(義工)聯課活動，課程外交流實踐的訓練。</li> <li>● <b>整體加強教會及學校聯繫</b><br/>開學禮、陸運會、中六惜別週會及畢業典禮；邀請教牧參與及祈禱，教會每週崇拜的代禱事項，每星期更新學校的代禱事項。</li> </ul> |
| 教師 | <p>《二·十五》晨禱：逢週二 7:40 十五分鐘祈禱會。<br/>           教師敬拜及小組：發展日、退修日；Sunshine Group。<br/>           教育主日：敬拜領唱、教職員獻詩，參與崇拜；教會預備打氣禮物及茶點。</p>                                                                                                                                                                                                                                                                   |                                                                                                                                                                                                                                                                                                                                                                                                                    |
| 家長 | <p>各方活動連繫家長：家教會會議、親子旅行、陸運會；中一註冊日，教會站崗介紹及外展宣傳。<br/>           「日日好精神」綠洲行動，合辦四星期週日親子工作坊；教會預備午餐聚會，並一同參與，認識聯繫家長學生。<br/>           「家長學堂」定期每月兩次，週六舉辦家長教育，教牧於每堂總結，同時歡迎肢體參與，藉以連繫家長。</p>                                                                                                                                                                                                                    |                                                                                                                                                                                                                                                                                                                                                                                                                    |
| 教會 | <p>教會區部配合：兒童及家庭主日學、職青崇後小組；培育課程：「見證」、「有話好說」、「基督教教育」。</p>                                                                                                                                                                                                                                                                                                                                             |                                                                                                                                                                                                                                                                                                                                                                                                                    |

## 教會整體財政狀況

2024 年教會整體的財政狀況穩健，截至 2024 年 12 月底，全年的總收支如下：

|       |                |
|-------|----------------|
| 全年總收入 | \$3,019,633.24 |
| 全年總支出 | \$2,858,448.76 |
| 盈餘    | \$161,184.48   |

截至 2024 年 12 月，教會的銀行戶口結存如下：

|             |                |
|-------------|----------------|
| 匯豐銀行往來戶口    | \$634,497.24   |
| 富邦銀行往來戶口    | \$298,298.95   |
| 富邦銀行港元定期(1) | \$388,015.28   |
| 富邦銀行港元定期(2) | \$3,587,619.36 |
| 富邦銀行港元定期(3) | \$2,245,384.53 |
| 富邦銀行港元定期(4) | \$1,228,588.95 |
| 結存：         | \$8,382,404.31 |

當中包括：關雪芳宣教基金\$842,554.41、事工發展基金\$288,015.28 及其他各項專項基金\$356,418.24。

## 收入方面

2024 年的全年總收入為 301 萬餘元，較預算總收入 275 萬多約 26 萬元。收入項目包括月捐 252 萬餘元(佔 84%)，堂捐 12 萬餘元(佔 4%)，餘下 35 萬餘元收入是感恩奉獻、節期感恩、週年紀念感恩奉獻、其他各項奉獻及利息(合佔 12%)；2024 年的各項收入與總收入跟 2023 年相若。

## 支出方面

2024 年全年實際總支出為 285 萬餘元，較預算總支出 308 萬餘元少約 23 萬元。支出項目包括如下：

1. 同工薪酬及津貼 197 萬餘元(佔 69%)。在 2024 年預算中預留了增聘同工的支出，亦於 7 月聘任了新同工。
2. 教會辦公室行政費 23 萬餘元(佔 8%)
3. 四部：培育部 18 萬餘元、宣教部 9 萬餘元、敬拜部 3 萬餘元及關顧部 1 萬餘元，共 34 萬餘元(佔 12%)
4. 四區：松柏區 1 萬餘元、成年區 3 千元、青少年區 2 千元及兒童區 7 百餘元，共 8 萬餘元(佔 1%)

5. 學校事工 5 萬餘元(佔 2%)
6. 週年紀念 5 萬元(佔 2%)
7. 其他奉獻共 17 萬元(佔 6%)，包括：
  - ◆ 華人基督教聯會的每月會員費(堂捐收益的 2%，2024 全年共 5.2 萬餘元)
  - ◆ 按月在慈惠上資助有需要的肢體共 2.4 萬元
  - ◆ 支持 5 間肢體事奉的機構(明光社、香港基督徒音樂事工協會、漢語聖經協會、基督教互愛中心、延福基金會)，共 3.5 萬元
  - ◆ 支持 6 間外界機構(基督教時代論壇、基督教榕樹頭之光協會、工業福音團契、深水埗區院牧事工委員會、新福事工協會、基督教愛協團契)，共 3 萬元
  - ◆ 支持 6 間神學院(中國宣道神學院、中國浸信會神學院、牧職神學院、建道神學院、基督教伯特利會、香港神學院)，共 3 萬元
  - ◆ 另有 6 間宣教機構(國際專業服務機構、前線差會、童心喜樂團、香港細胞小組教會網絡、香港宣道差會-馬達加斯加工場、彩虹服務中心)，由關雪芳宣教基金支持，共 3 萬元。

## 基金方面

以下是有關教會設立作支持特別事工之用的各項事工基金於 2024 年之收支報告，括號內為 2024 年 12 月底結存金額：

### 1. 關雪芳宣教基金(\$842,854.41)

本基金自 2013 年 1 月開始組成，主要是由關雪芳愛心基金中撥出 45 萬元作宣教基金。教會每月將列明「差傳」項目的奉獻，全數撥入「關雪芳宣教基金」之內，用以支持海外宣教及其有關的差傳事工。

|                            |                     |
|----------------------------|---------------------|
| <b>2023 年底關雪芳宣教基金結存</b>    | <b>\$888,849.41</b> |
| <b>2024 年關雪芳宣教基金總收入</b>    | <b>\$55,285.00</b>  |
| 2024 年肢體奉獻差傳而撥入宣教基金總收入     | \$22,200.00         |
| 2024 年度利息分配收入              | \$33,085.00         |
| <b>2024 年關雪芳宣教基金總支出</b>    | <b>\$101,280.00</b> |
| 支持 6 間宣教機構                 | \$30,000.00         |
| 支持良友聖經學院                   | \$18,000.00         |
| 支持 H 地區事工                  | \$53,280.00         |
| <b>截至 2024 年 12 月底基金結存</b> | <b>\$842,854.41</b> |

2. 關雪芳愛心及慈惠基金(\$219,009.23)：用於慈惠及資助有緊急需要的肢體。
3. 黃錦珍愛心奉獻基金(\$8,420.90)：用於慈惠及資助有緊急需要的肢

體。

4. 事工發展基金 (\$288,015.28)：以定期存款形式續存，作教會日後有更好的運用。
5. 教育發展基金撥款—支持活動 (\$39,787.66)  
執事同工會於 2023 年 5 月 14 日議決通過取消「教育發展基金撥款—支持活動」，本年教會會將餘款(\$39,787.66)撥入「事工發展基金」。
6. 中華聖潔會獎助學基金 (\$89,200.45)：用於每年撥給兩間屬校的獎助學金。

## 2025 年度財政預算

2025 年的財政預算之收入及支出項目是以 2024 年現況作參考，再配合使命主題和年度發展事工有所調整。為推展事工新增預算，同時按 2024 年經驗去減低預算，整體預算跟去年接近，同樣有不敷情況。教會今年迎向 95 週年，感恩能在神家為主作工，求父賜智慧作好管家，一同見證基督、興旺主道、凝聚神家、邁向百年。

| 收入項目                   | 預算收入<br>(HK\$) | 支出項目            | 預算支出<br>(HK\$) |
|------------------------|----------------|-----------------|----------------|
| 1. 月捐                  | 2,400,000.00   | 1. 同工薪金/<br>津貼  | 2,249,500.00   |
| 2. 堂捐                  | 120,000.00     | 2. 辦公室<br>行政費用  | 253,800.00     |
| 3. 感恩包括節期感恩            | 66,000.00      | 3. 培育部          | 24,500.00      |
| 4. 兒童區奉獻               | 1,200.00       | 4. 敬拜部          | 42,900.00      |
| 5. 週年紀念                | 308,500.00     | 5. 關顧部          | 43,600.00      |
| 6. 其他捐獻、借堂、<br>慈惠及什項收入 | 6,600.00       | 6. 宣教部          | 59,700.00      |
| 7. 利息                  | 180,000.00     | 7. 松柏區          | 35,500.00      |
| 總收入：                   | 3,082,300.00   | 8. 成年區          | 28,000.00      |
|                        |                | 9. 青少年區         | 36,800.00      |
|                        |                | 10. 兒童區         | 12,000.00      |
|                        |                | 11. 學校事工        | 66,500.00      |
|                        |                | 12. 週年紀念        | 308,500.00     |
|                        |                | 13. 其他奉獻/<br>賀禮 | 188,000.00     |
|                        |                | 總支出：            | 3,349,300.00   |
|                        |                | 盈餘 / (不敷)       | (267,000.00)   |

(另請參閱 2024 年度財政總收支報告表)

| <b>中華聖潔會 2024 年度財政報告 (HK\$)</b> |                     |                     |            |
|---------------------------------|---------------------|---------------------|------------|
| 項目                              | 預算收入                | 實際收入                | 佔總收入%      |
| 1. 月捐                           | 2,400,000.00        | 2,522,189.14        | 83.52      |
| 2. 堂捐                           | 72,000.00           | 124,900.30          | 4.14       |
| 3. 感恩(包括節期感恩)                   | 66,000.00           | 66,640.00           | 2.21       |
| 4. 週六崇拜及各級奉獻                    | 1,200.00            | 1,778.80            | 0.06       |
| 5. 週年紀念                         | 50,000.00           | 69,350.00           | 2.30       |
| 6. 其他捐獻、借堂、慈惠及什項收入              | 6,000.00            | 6,126.70            | 0.20       |
| 7. 利息                           | 160,000.00          | 228,648.30          | 7.57       |
| <b>總收入：</b>                     | <b>2,755,800.00</b> | <b>3,019,633.24</b> | <b>100</b> |
| 支出                              | 預算支出                | 實際支出                | 佔總支出%      |
| 1. 同工薪金/津貼                      | 2,041,000.00        | 1,973,225.50        | 69.04      |
| 2. 辦公室行政費用                      | 205,000.00          | 236,530.52          | 8.27       |
| 3. 培育部                          | 197,500.00          | 188,988.40          | 6.61       |
| 4. 敬拜部                          | 47,800.00           | 31,668.44           | 1.11       |
| 5. 關顧部                          | 39,600.00           | 22,606.10           | 0.79       |
| 6. 宣教部                          | 112,200.00          | 97,456.60           | 3.41       |
| 7. 松柏區                          | 33,000.00           | 14,099.60           | 0.49       |
| 8. 成年區                          | 25,000.00           | 3,387.00            | 0.12       |
| 9. 青少年區                         | 31,300.00           | 2,423.20            | 0.08       |
| 10. 兒童區                         | 20,000.00           | 766.00              | 0.03       |
| 11. 學校事工                        | 79,000.00           | 49,824.90           | 1.74       |
| 12. 週年紀念                        | 50,000.00           | 59,987.20           | 2.10       |
| 13. 其他奉獻/賀禮                     | 203,000.00          | 177,485.30          | 6.21       |
| <b>總支出：</b>                     | <b>3,084,400.00</b> | <b>2,858,448.76</b> | <b>100</b> |
| <b>(不敷)/盈餘</b>                  | <b>(328,600.00)</b> | <b>161,184.48</b>   |            |

# 中華聖潔會 2024 年度崇拜聚會出席統計

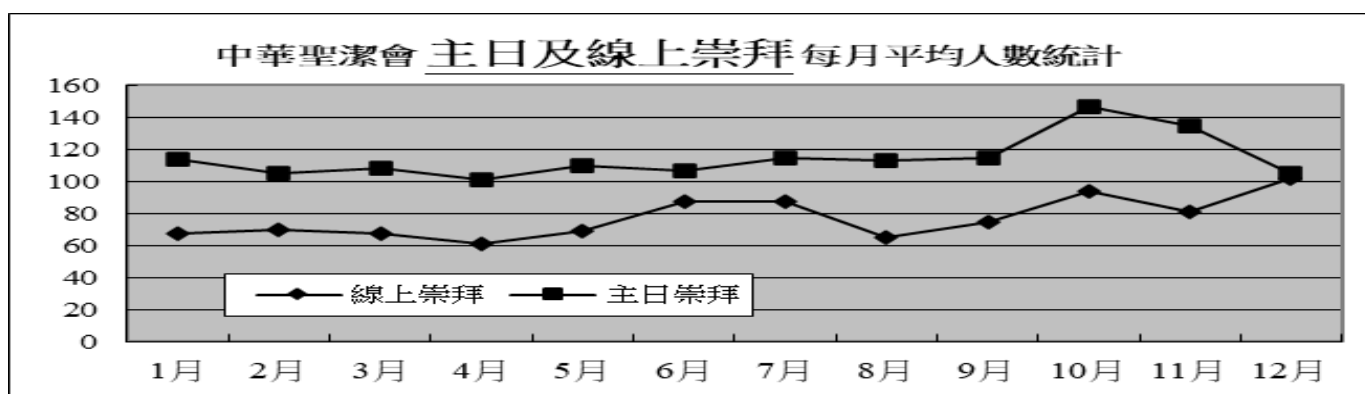
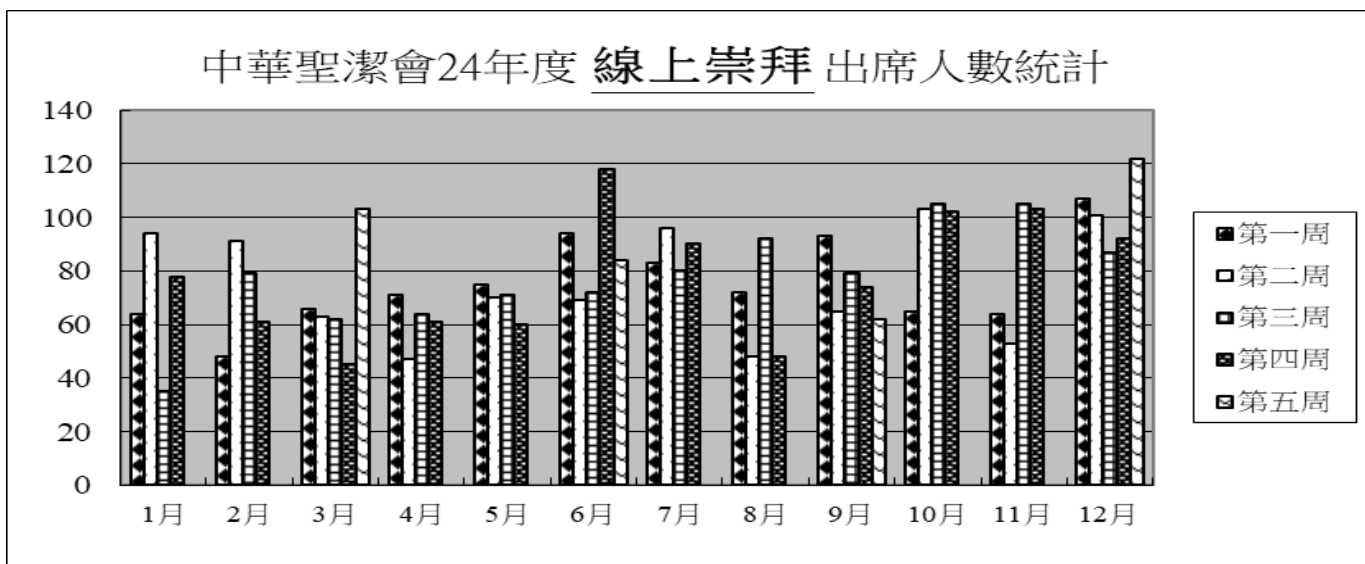
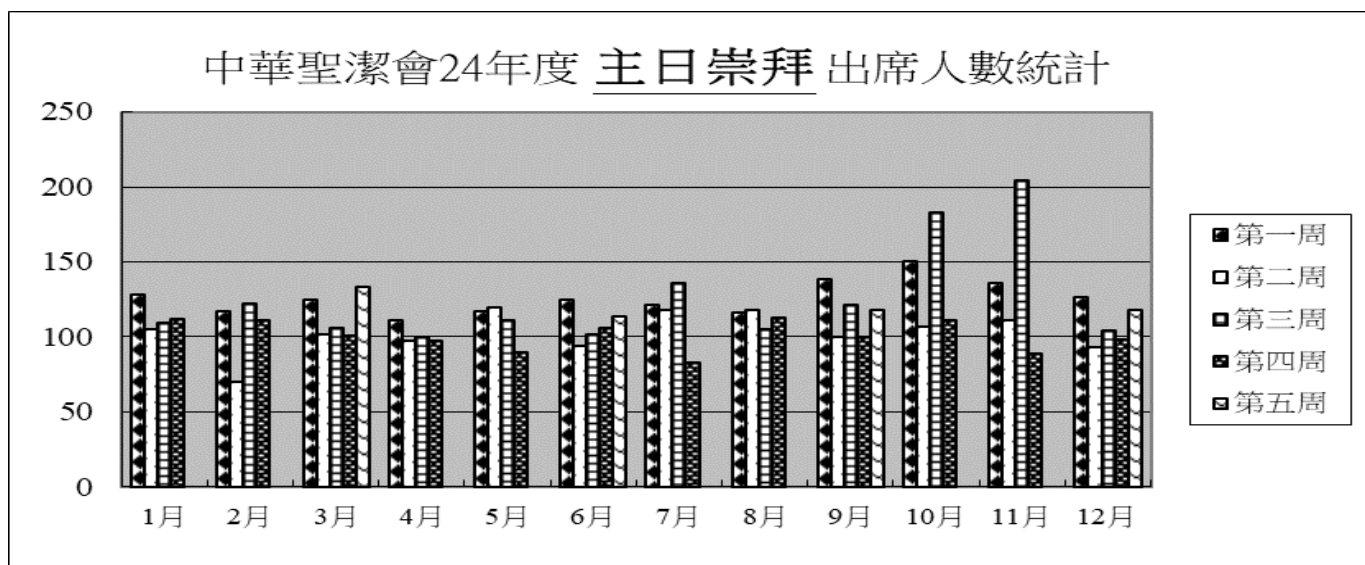

## 「實體與線上」主日崇拜每月平均人數

|    | 1月  | 2月  | 3月  | 4月  | 5月  | 6月  | 7月  | 8月  | 9月  | 10月 | 11月 | 12月 | 全年  |
|----|-----|-----|-----|-----|-----|-----|-----|-----|-----|-----|-----|-----|-----|
| 實體 | 114 | 105 | 113 | 101 | 110 | 108 | 115 | 113 | 115 | 138 | 135 | 108 | 115 |
| 線上 | 68  | 70  | 68  | 61  | 69  | 87  | 87  | 65  | 75  | 94  | 81  | 102 | 77  |



# 2024 年度事奉人員總表

| 組 別        | 名 單                                                                                                                                                                                                                                                                                                                                                                                                                                        |
|------------|--------------------------------------------------------------------------------------------------------------------------------------------------------------------------------------------------------------------------------------------------------------------------------------------------------------------------------------------------------------------------------------------------------------------------------------------|
| <b>同工</b>  | 顧問牧師：周志豪牧師<br>堂主任：麥文洵傳道<br>傳道：鍾潔明姑娘、楊展東傳道、王慧賢姑娘(7月起)<br>事務主任：馬世海<br>中聖書院宗教事工主任：周青水<br>部份時間清潔員：梁慶珍                                                                                                                                                                                                                                                                                                                                          |
| <b>執事</b>  | 陳宗耀、吳詠君、朱曼瑱、黎柏添、黃杏樞、黃玉華、趙建明、馮偉謙、黃滿嫦(至3月)                                                                                                                                                                                                                                                                                                                                                                                                   |
| <b>行政</b>  | 音響：陳俊民<br>電腦：馬偉雄<br>設計：梁寶超<br>攝影：林耀榮、黎柏添、馬偉雄                                                                                                                                                                                                                                                                                                                                                                                               |
| <b>財政</b>  | 點算奉獻：李雅玉、朱曼瑱、黃滿嫦、葉偉民、吳詠君                                                                                                                                                                                                                                                                                                                                                                                                                   |
| <b>敬拜部</b> | 專責同工：麥文洵傳道<br>執事代表：黃玉華(至3月)、陳宗耀(4月起)<br>部員：馮偉謙、李佩茵<br>崇拜更新探索小組：麥文洵傳道、陳宗耀、吳詠君、馮偉謙<br>崇拜講員：周志豪牧師、麥文洵傳道、鍾潔明姑娘、楊展東傳道、王慧賢姑娘、李柏雄、李慶宏、蔡志森、馮瑞興、周青水、陳詠詩<br>崇拜主席：陳宗耀、陳寶安(4月起)、周青水、周文偉、趙建明、蔡志森、鍾潔明、馮偉謙、高永雄、李慶宏、巫蓓雲、吳詠君、黃玉華、楊展東、葉偉民<br>崇拜領唱：陳宗耀、陳駿傑、陳家謙、陳寶安、周青水、鍾潔明、馮偉謙、高永雄、鄺雅萍、黎譚忻、梁寶超、麥文洵、吳國輝、吳詠君、冼浚璋、譚淑賢、黃杏樞、王慧賢、黃玉華、楊展東<br>崇拜司琴：趙衍璐、黎譚朗、吳麗湘、黃穎怡、敬拜隊<br>伴唱：陳家謙、周文偉、趙建明、鍾靜思、馮偉謙、高永雄、黎譚忻、李佩茵、梁寶超、吳詠君、黃杏樞、黃玉華、黃穎怡、敬拜隊<br>中華聖潔會詩班—<br>詩班長：李佩茵<br>文書：鍾靜思 |

|            |                                                                                                                                                                                                                                                   |
|------------|---------------------------------------------------------------------------------------------------------------------------------------------------------------------------------------------------------------------------------------------------|
|            | <p>總務：盧定邦、黃志明<br/> 指揮：黃玉華、鄺雅萍、吳國輝<br/> 司琴：吳麗湘、趙衍璐；趙衍珩、李秀芳<br/> 詩班員：陳庭芝、高淑賢、林惠雯、盧言恩、李雅玉、王靜儀、<br/> 李佩茵、譚淑賢、黃玉華、嚴妙芳、朱曼琪、鍾靜思、<br/> 鄺雅萍、黎譚忻、吳麗湘、李桂群、盧定邦、吳國輝、<br/> 馮偉謙、趙建明、黃志明、麥阡仟(9月起)、<br/> 陳駿傑(9月起)、陳家謙(至6月)、梁寶超(至11月)、<br/> 馮瑞興(至11月)、周諾詩(至11月)</p> |
|            | <p>敬拜隊：麥文洵、黎譚朗、梁浩煒、陳家謙(至7月)、<br/> 陳詠豪(7月起)、鄭嘉慧、江穎揚</p>                                                                                                                                                                                            |
|            | <p>講道摘錄：吳詠君、梁穎茵、鍾靜思、周諾詩、陳庭芝、<br/> 黃滿嫦、巫蓓雲、葉偉民、余敦群、冼浚璋、<br/> 陳家謙、陳駿傑</p>                                                                                                                                                                           |
|            | <p>花藝小組：鍾潔明姑娘、吳詠君、朱曼琪、陳庭芝、劉長珠、<br/> 盧瑞珍、葉美英、李泳兒、鍾靜思、林惠雯、<br/> 黃穎怡</p>                                                                                                                                                                             |
|            | <p>放映員：梁穎茵、葉偉民、江穎揚、鍾瑋桐、陳詠豪、梁浩煒、<br/> 周頌然(4月起)、張宗基(至3月)</p>                                                                                                                                                                                        |
| <b>關顧部</b> | <p>專責同工：鍾潔明姑娘<br/> 執事代表：趙建明<br/> 核心小組：鍾彩霞、鄭少琴、李秀蘭</p>                                                                                                                                                                                             |
|            | <p>關顧大使：李秀蘭、李雅玉、李桂群、林玉芬、蔡麗嫦、<br/> 謝月英、鄭淑萍、李秀荷、葉美英、鍾彩霞、<br/> 李雪心、鄭笑媚、鄺玉嫻、鍾少芳、姚彩霞、<br/> 蔡敏思、陳翠華、廖瑞蓮、謝秋琴、<br/> 潘建伶(至6月)、鄭慧雯(9月起)</p>                                                                                                                 |
|            | <p>茗恩茶座—在節期招聚不同肢體分擔籌備，不在此盡錄。</p>                                                                                                                                                                                                                  |
| <b>培育部</b> | <p>專責同工：楊展東傳道<br/> 執事代表：朱曼琪<br/> 部員：麥文洵傳道、陳庭芝、葉偉民</p>                                                                                                                                                                                             |
|            | <p>培育課程導師：麥文洵傳道、楊展東傳道、王慧賢姑娘、<br/> 周青水、李慶宏、譚淑明、黃玉華、葉偉民、<br/> 冼浚璋</p>                                                                                                                                                                               |
| <b>宣教部</b> | <p>專責同工：麥文洵傳道<br/> 執事代表：吳詠君(至3月)、黎柏添(4月起)<br/> 部員：巫蓓雲、李桂群、何美萍、孫玉琴師母、<br/> 王慧賢姑娘(7月起)、梁寶超(至6月)、<br/> 陳詠詩(至10月)</p>                                                                                                                                 |

|                                        |                                                                                                                                                       |
|----------------------------------------|-------------------------------------------------------------------------------------------------------------------------------------------------------|
| <b>松柏區</b>                             | 區牧：鍾潔明姑娘<br>執事代表：黃滿嫦(至3月)、黎柏添(4月起)<br>牧養小組：鍾國英、譚惠儀、李綺薇、謝月英、鍾彩霞<br>探訪與協調：唐沛、梁潔冰、黃滿嫦、盧瑞珍、廖錦榮、<br>鍾國英、李綺薇<br>輪椅隊統籌：李泳川、鍾潔明<br>輪椅接送+伴行：盧定邦、唐沛、余敦群、鍾國英、姚彩霞 |
| <b>成年區</b>                             | 區牧：麥文洵傳道、鍾潔明姑娘、王慧賢姑娘(7月起)<br>執事代表：黃杏樞<br>組長：黎柏添、梁寶超、 <sup>2</sup> 李佩茵、黃玉華、李雅玉、劉長珠、<br>李秀蘭、余敦群<br>副組長：馬偉雄、吳詠君、蘇智明、鍾彩霞、劉婉娜                              |
| <b>青少年區</b>                            | 區牧：麥文洵傳道、楊展東傳道<br>執事代表：馮偉謙<br>小組事奉者：梁寶超、吳少如、陳光壇、江穎揚、<br>周青水、李泳川、馮偉謙、黃穎怡、黃穎欣、<br>梁德森、陳家謙(至5月)、周頌然                                                      |
| <b>兒童區</b>                             | 區牧：鍾潔明姑娘、王慧賢姑娘(7月起)<br>執事代表：黎柏添(至3月)、黃玉華(4月起)<br>核心小組：鍾潔明、王慧賢、黃玉華、周青水、王慧雯、<br>吳淑燕、黎譚忻                                                                 |
| <b>幼兒主日學</b>                           | 導師：鍾潔明、王慧賢姑娘、吳淑燕、黃穎怡、劉嘉嘉、<br>趙衍璐、黃詠儀(至4月)、黃志暉、李樂詩、<br>金雷蒂(9月起)、林惠雯(11月起)                                                                              |
| <b>小學組</b>                             | 導師：王慧雯、周青水、黎譚忻、鍾靜思、李桂群、盧言恩、<br>梁德森、陳家謙(至5月)、冼浚璋(至6月)；<br>楊展東(按需要支援)                                                                                   |
| <b>崇拜後活動</b>                           | 關心跟進：鍾潔明<br>導師：陳俊民、梁德森、江穎揚、劉嘉嘉                                                                                                                        |
| <b>校董會</b>                             | 中聖書院：李柏雄(校監)(至8月)、卓偉強(校監)(9月起)、<br>陳惠華(校長)、高永雄、趙惠愉、葉偉民、林耀榮、<br>高佩玲(9月起)、黃滿嫦(9月起)、黃玉華(至8月)<br>靈風中學：李柏雄(校監)、蘇智明、葉偉民、黃杏樞、吳淑燕、<br>廖錦培(9月起)                |
| <b>教育顧問</b>                            | 李柏雄                                                                                                                                                   |
| <b>生命師傅<br/>(中聖書院<br/>友伴同行<br/>計劃)</b> | 陳福緣、周青水、周志豪牧師、鍾潔明姑娘、高淑賢、劉婉娜、<br>潘俊傑、黃穎欣、余敦群(計劃於本年度完結)                                                                                                 |

# 2024 年度大事回顧

使命主題：見證基督，興旺主道

| 月份 | 事件                                                                                                                                                                                                                                                                                                                                                                                                                                                                                                                           |
|----|------------------------------------------------------------------------------------------------------------------------------------------------------------------------------------------------------------------------------------------------------------------------------------------------------------------------------------------------------------------------------------------------------------------------------------------------------------------------------------------------------------------------------|
| 一月 | <ul style="list-style-type: none"> <li>➤ 教會宣教月的開始。</li> <li>➤ 月禱會主題：「見證基督，興旺主道」。</li> <li>➤ 1月7日開始，主日崇拜會有禮序更生，由主席帶領以下禮序：               <ul style="list-style-type: none"> <li>● 鳴鐘—崇拜開始時響起七下鐘聲，提醒我們要分別崇拜時間及空間給神。</li> <li>● 認罪—宣召後進行，這是人來到神面前的自然反應，祈禱承認自己的罪。</li> <li>● 宣赦—認罪後進行，真誠的認罪必蒙上帝赦罪之恩，同心誦讀宣赦經文。</li> </ul> </li> <li>➤ 本年起教會停止代轉支持學福事工的奉獻，累積奉獻餘額仍委託林傳道支持當地有需要的同工及事工。</li> <li>➤ 會友朱樂韻姊妹及謝百祺弟兄於1月7日時假西灣河中華基督教會基灣堂舉行結婚典禮。</li> <li>➤ 會友梁寶超弟兄及吳少如姊妹之女兒梁逸希，與劉俊逸先生於1月26日註冊結婚。</li> </ul>                                 |
| 二月 | <ul style="list-style-type: none"> <li>➤ 2月14日晚上7:30-8:30教會舉行聖灰日崇拜。</li> <li>➤ 月禱會主題：「新的開始—靈命、敬拜及團隊的更新」。</li> <li>➤ 大齋期培育課程於2月25日正式開班。</li> </ul>                                                                                                                                                                                                                                                                                                                                                                            |
| 三月 | <ul style="list-style-type: none"> <li>➤ 中華聖潔會召開2024會友大會。新一屆執事名單：吳詠君(主席)、陳宗耀(副主席)、趙建明(副主席)、黎柏添(文書)、朱曼瑛(財政)、黃玉華、黃杏樞、馮偉謙。</li> <li>➤ 教會發放「與基督同行十架路—天天追隨主」受難周(24-31/3)靈修材料。</li> <li>➤ 3月23日教會舉行棕枝主日崇拜。</li> <li>➤ 3月24日至3月31日教會在受難周派發八天靈修資料，鼓勵會友透福音書經文靈修，學習每天與主同行十架路。</li> <li>➤ 3月31日教會復活節拜，同時舉行洗禮及轉會禮：               <ul style="list-style-type: none"> <li>本年洗禮肢體：黎譚朗、周頌然</li> <li>轉會肢體：李秀蘭、鄭嘉慧</li> </ul> </li> <li>➤ 何蘇妹弟兄(何美儀姊妹之父親)於3月9日(六)在明愛醫院接受洗禮，成為會友。</li> <li>➤ 陳鳳馨姊妹(何美儀姊妹之母親)於3月12日(二)在明愛醫院接受洗禮，成為會友。</li> </ul> |

| 月份 | 事件                                                                                                                                                                                                                                                                                                                                                                                                             |
|----|----------------------------------------------------------------------------------------------------------------------------------------------------------------------------------------------------------------------------------------------------------------------------------------------------------------------------------------------------------------------------------------------------------------|
|    | <ul style="list-style-type: none"> <li>➤ 會友何蘇妹弟兄及陳鳳馨姊妹(何美儀姊妹之父母)分別於3月11日晚上及3月17日清晨安息主懷。</li> </ul>                                                                                                                                                                                                                                                                                                             |
| 四月 | <ul style="list-style-type: none"> <li>➤ 教會崇拜有以下禮序更新： <ul style="list-style-type: none"> <li>● 終禮頌—是會眾對神賜福的回應，也是聚會結束表達對崇拜所有內容的認同，而非作為問安之用(4月起選用結束崇拜的詩歌如三一頌，阿門頌)</li> <li>● 家事分享—具實用功能的會務報告，非崇拜禮序(4月起於終禮頌後完結崇拜時，才進行家事分享)</li> <li>● 彼此問安—會眾彼此關懷，實踐互為肢體的教導(4月起於家事分享後，由牧者帶領會眾彼此問安)</li> </ul> </li> <li>➤ 4月14日教會舉辦生死教育講座《好好存留》，由伍桂麟博士主講，介紹：身後事規劃(包括器官及遺體捐贈)、生命故事、遺物轉化及整理等資訊。</li> <li>➤ 4月21日舉行執事就職禮。</li> </ul> |
| 五月 | <ul style="list-style-type: none"> <li>➤ 轉會禮—5月5日崇拜後為嚴妙芳姊妹舉行轉會禮，轉會日期追認為31/3。</li> <li>➤ 預備綠洲培育課程於5月26日開班。</li> </ul>                                                                                                                                                                                                                                                                                           |
| 六月 | <ul style="list-style-type: none"> <li>➤ 6月1日中聖書院舉行第46屆畢業禮。靈風中學舉行第25屆畢業禮。</li> <li>➤ 配合綠洲鬆一鬆活動，6月2日本會舉行「祝福彩繪」親子學堂。6月16日舉行「MBTI親子溝通」家長學堂。6月30日舉行「足印同行和諧粉彩」家長親子學堂。</li> <li>➤ 6月9日本會舉辦「長者社區服務—你要知多『啲』」講座，由明愛鄭承峰長者社區中心職員主講。介紹長者中心服務，幫助長者及照顧者了解及善用社區護老資源。</li> <li>➤ 陳詠詩姊妹已完成建道神學院「道學碩士」課程，6月24日舉行畢業禮。</li> <li>➤ 6月28日會友馮偉謙執事及黃詠儀姊妹於聖德肋撒醫院誕下女嬰。</li> </ul>                                                        |
| 七月 | <ul style="list-style-type: none"> <li>➤ 王慧賢姑娘正式成為本會同工，主責發展本會家庭事工，輔助兒童及職青的牧養工作。</li> <li>➤ 配合綠洲行動： <ul style="list-style-type: none"> <li>● 福音預工—邀請會眾使用周刊資料個人靈修、參與主日9:00祈禱會。</li> <li>● 邀請單張—索取額外單張廣邀親朋參與福音主日。</li> <li>● 陪談員招募—於14-28/7綠洲行動福音主日崇拜前後接觸福音對象。</li> </ul> </li> </ul>                                                                                                                             |

| 月份  | 事件                                                                                                                                                                                                                                                                                     |
|-----|----------------------------------------------------------------------------------------------------------------------------------------------------------------------------------------------------------------------------------------------------------------------------------------|
|     | <ul style="list-style-type: none"> <li>➤ 7月7日舉行「親子桌遊樂」家長學堂。</li> </ul>                                                                                                                                                                                                                 |
| 八月  | <ul style="list-style-type: none"> <li>➤ 8月11日舉行「綠洲再鬆鬆」新朋友聚會。</li> <li>➤ 袁嘉瑜姊妹(會友袁海生牧師及李秀群師母女兒)於八月廿四日假香港華人基督教會(何文田常和街2號)舉行結婚典禮。</li> <li>➤ 8月17日會友梁惠琮姊妹於在聯合醫院安息主懷。</li> <li>➤ 8月27日林賽金姊妹(陳惠華姊妹之母親)在明愛醫院安息主懷。</li> </ul>                                                                |
| 九月  | <ul style="list-style-type: none"> <li>➤ 9月1日教會嬰奉獻禮：<br/>馮恩諭(父-馮偉謙、母-黃詠儀)。</li> <li>➤ 9月28日大埔堂26周年堂慶感恩崇拜。</li> <li>➤ 2024-2025年度兩校辦學團體委任校監及校董如下：<br/>中聖書院：卓偉強(校監)、高永雄、葉偉民、林耀榮、趙惠愉、高佩玲、黃滿嫦(校董)<br/>靈風中學：李柏雄(校監)、黃杏樞、廖錦培、蘇智明、吳淑燕、劉兆瑛(校董)</li> <li>➤ 9月29日：靈風中學教育主日。</li> </ul>           |
| 十月  | <ul style="list-style-type: none"> <li>➤ 10月13日中聖教會舉行周年堂慶感恩崇拜。</li> <li>➤ 10月20日中聖書院教育主日崇拜。</li> </ul>                                                                                                                                                                                 |
| 十一月 | <ul style="list-style-type: none"> <li>➤ 中華聖潔會94周年堂慶 <ul style="list-style-type: none"> <li>● 堂慶月禱會—主題「從這代到那代」</li> <li>● 11月17日堂慶感恩崇拜及聚餐—早上10:00感恩崇拜；中午12:30於「海灣漁港」感恩聚餐。</li> </ul> </li> <li>➤ 11月28日至12月25日教會舉辦將臨期靈修行動。</li> <li>➤ 11月28日會友葉盈珊姊妹及陳藝揚弟兄在聖德勒撒醫院誕下女嬰，取名陳貝恩。</li> </ul> |
| 十二月 | <ul style="list-style-type: none"> <li>➤ 12月22日教會舉辦大型活動：聖誕開心分n紛，服侍中聖書院的家長及學生。</li> <li>➤ 12月25日聖誕崇拜。</li> <li>➤ 12月29日烘培主意(回顧、分享與感恩教會培育課程)。</li> <li>➤ 12月31日教會舉辦守年更活動。</li> </ul>                                                                                                     |